



51<sup>ème</sup> Plaque



# CR4C ROANNE

Saison 2023



BIENTÔT L'AIGLE DU CR4C PLANERA DE NOUVEAU SUR LE PELOTON





LA SAISON 2023

EN IMAGES

2023



# L'édito du président du CR4C Roanne



C'est un grand honneur que de présenter ce préambule de la plaquette 2023 du CR4C Roanne, association qui va bientôt fêter ses 100 ans.

Comme dans la vie de chaque club il y a des hauts et des bas et je suis sûr que chaque membre de notre organisation fait en sorte de tirer le club vers les sommets. Nous avons fait plusieurs choix forts au cours des dernières années, misé sur les jeunes que ce soit au sein de nos équipes évoluant au niveau national ainsi que dans notre encadrement, Cette année est une année de nouveautés pour le CR4C, avec l'organisation d'une course cycliste féminine, la création d'une section handisport, le club s'ouvre aux différents aspects du cyclisme. Preuve du sérieux des équipes d'encadrement, le CR4C Roanne s'est vu doter de l'organisation des championnats régionaux élites. Merci à tous les acteurs bénévoles qui ont contribué à la réussite des diverses activités du club tout au long de la saison.

Cette nouvelle édition du Tour du Pays Roannais 2023 va encore nous surprendre et nous émerveiller

Une mise en place délicate, avec toujours le souci de la sécurité, des étapes bien ficelées et du plaisir fourni à toutes et tous. Le sérieux n'empêche pas la convivialité, un maître mot autour de cette belle course à étapes.

Pour preuve le nombre d'équipe encore présentes cette année, les partenaires et nos élus. Des municipalités à notre écoute et envieuses d'une réussite commune

Que soit remerciée toute l'équipe autour de Michel Chanal-Neel, ainsi que tous les bénévoles, sans qui rien ne serait possible

Pour ma part je serai acteur et spectateur tout à la fois tant le spectacle est vaste et appréciable

Une organisation dont je suis fier parmi tant d'autres pour le CR4C de Roanne

**Jacques DUMORTIER**

Président du CR4C Roanne





**CIRA**  
Restauration

*Mangez  
comme vous  
aimez*

Cafétéria - Restaurant - Plateaux repas entreprise  
Organisateur de réception - Location de salle



32 Boulevard Valmy - 42300 ROANNE

**04 77 72 97 22**

www.cira-restauration.com | contact@cira-restauration.com

**ELAN**  
SIMPLEMENT *différent*

Pour suivre toutes nos  
*actualités!*

[www.elan-new.com](http://www.elan-new.com)

Pour nous trouver :  
ELAN-GROUPE HEXAPAGE



Optimisez votre organisation  
*durablement.*



Dématérialisation

Impression & Numérisation

Téléphonie & Lien Internet

Travail & Outils collaboratifs



**Siège social :**  
250 rue de la Maladière  
42120 PARIGNY



**04.77.23.63.00**



**PARTENAIRE**  
de toutes vos  
*passions*

**VAN ET LOISIRS 42**  
IDYL CAR ROANNE  
CAMPING CAR *neuf & occasion* • ACCESSOIRES

6 av. de la Marne 42300 ROANNE | tél. 04 77 66 49 72 | [www.van-loisirs-42.fr](http://www.van-loisirs-42.fr)



# Le message de M. Le Maire de la Ville de Roanne

A l'approche de son centenaire, le CR4C reste un club incontournable dans l'environnement de la petite reine roannaise.

Riche d'un glorieux passé, le CR4C a su traverser les décennies grâce à ses dirigeants, ses bénévoles et ses coureurs qui savent se mettre à l'unisson pour faire briller, lors des compétitions nationales ou internationales les couleurs du Roannais. Au nom du conseil municipal, je remercie chacun d'eux pour leur engagement, pour le temps consacré à la vie du club, l'énergie passée à accompagner les sportifs et l'envie sans cesse renouvelée d'organiser et d'accueillir de nouvelles manifestations dédiées au vélo comme la cyclo sportive Rémi Cavagna ou le Loire Ladies Tour réservé aux équipes féminines.

La formation et la jeunesse sont au cœur du projet sportif du CR4C qui accompagne et soutient les nouvelles générations passionnées par le cyclisme. Le club a su gravir les marches du succès et de l'excellence. Les podiums et les résultats sont certes différents depuis son départ de l'élite, mais les coureurs formés par le CR4C, continuent de briller sur de nombreux podiums.

Associé à la grande fête du Tour de France qui sera à Roanne le 13 juillet prochain, le club fera en sorte que la fête soit belle. Je salue tous les amoureux de la petite reine qui participent à la réussite de ce grand événement populaire attendu avec impatience, par des dizaines de millions de spectateurs et de téléspectateurs.

Acteur incontournable de la vie associative et sportive roannaise, le Club Routier des 4 Chemins est également un partenaire de la Ville compte tenu de son engagement dans l'École Roannaise des Sports qui permet à de nombreux enfants de découvrir tout un panel de disciplines sportives durant les vacances scolaires.

Je souhaite une excellente saison à tous les acteurs du CR4C. Qu'elle soit riche en découvertes et en succès.

Sportivement,

**Yves Nicolin**

Maire de Roanne



vitrinesderoanne.com



Découvrez les  
nouveaux bons d'achat  
des **Vitrines**  
à dépenser  
chez vos commerçants

Gamme  
**cad'Oh!**  
BONS D'ACHAT  
MULTI-COMMERCES

La E-carte



La carte



Le chèque



# Suivez en direct toute l'actualité près de chez vous !

Vie locale - Economie - Faits divers - Sports



Commentez, partagez, réagissez !

▶ ▶ ▶ **le-pays.fr** ◀ ◀ ◀



# Le message de M. Le Président du DEPARTEMENT DE LA LOIRE

## Le CR4C sur la Route du Succès

Terre de vélo s'il en est, le Département de la Loire est particulièrement fier de compter parmi ses locomotives, le CR4C vitrine de l'excellence sportive du territoire.

Les faits sont là et chaque week-end, les cyclistes ligériens s'illustrent sur les routes de la Loire et d'ailleurs pour porter haut les couleurs de notre Département.

Au delà des résultats, c'est l'importance accordée par le club aux jeunes qui pousse notre Institution à demeurer son partenaire fidèle et historique.

Les jeunes coureurs à fort potentiel, notamment au sein des équipes juniors et espoirs, sont ainsi nombreux à briller et permettent d'envisager l'avenir du CR4C avec optimisme et ambition, aux côtés de l'équipe première qui s'est à nouveau distinguée en se classant 8ème de la Coupe de France de Nationale 2.

En enrichissant son palmarès et en briguant de nombreux podiums, le CR4C demeure un ambassadeur reconnu de la Loire qui sera cette année encore le théâtre de quelques-unes des courses de haut-niveau les plus emblématiques : le Tour de France, le Critérium du Dauphiné et, bien sûr, le Tour du Pays Roannais, épreuves que le Département est fier de soutenir pour promouvoir la Loire en France et dans le monde entier.

Aux côtés de ces courses historiques, n'oublions pas également d'autres épreuves prometteuses comme "La Rémi Cavagna au cœur de la Loire" ou le "Loire Ladies Tour" qui contribuent également à la renommée de notre Département et dont l'organisation ne pourrait se passer de l'expertise et de l'expérience du CR4C.

Avec tous ces rendez-vous, les émotions devraient à nouveau être nombreuses sur les bords de routes ligériennes pour tous les amateurs de vélo et le CR4C entend bien une nouvelle fois être un acteur décisif et remarqué de la saison.

Jean-Yves BONNEFOY  
Vice-président du Département de la Loire



Georges ZIEGLER  
Président du Département de la Loire



**Atelier multi lettres**  
Patrice GAUTRON

ENSEIGNES PUBLICITE SERIGRAPHIE IMPRESSION NUMERIQUE  
SPÉCIALISTE DE LA COMMUNICATION VISUELLE SUR TOUS SUPPORTS

**04 77 71 70 43**  
8, Quai du Canal - 42300 ROANNE / [contact@atelier-multi-lettres.fr](mailto:contact@atelier-multi-lettres.fr)



**SAS FUYATIER**  
Construction  
Couverture  
Façade

Thierry FUYATIER - Eric LIEVRE  
06 37 88 30 92 06 84 39 01 41  
42114 CHIRASSIMONT  
BUREAU : 04 77 63 21 84  
[sasfuyatier@gmail.com](mailto:sasfuyatier@gmail.com)



**SAS MAISONS DU MASSIF CENTRAL**



**MAISONS DU MASSIF CENTRAL**  
*L'éclat de votre bien-être*

Z.I BELLEVUE - RN7 03120 LAPALISSE  
Tél. 06 07 08 11 56 - [maisonsdumassifcentral@orange.fr](mailto:maisonsdumassifcentral@orange.fr)

**Laurent VILLECOURT**



**Plâtrerie  
Peinture, façade  
Décoration intérieure**

22 bd des Belges  
42120 LE COTEAU  
Tél. 04 77 64 99 27  
Fax 04 77 64 99 07

[contact@villecourt-platrerie-peintre-42.fr](mailto:contact@villecourt-platrerie-peintre-42.fr)



# ROANNE MEDICAL SERVICE

**HARTMANN**  
+

**ÉCHANTILLONS DISPONIBLES**  
en magasin de l'incontinence légère à forte

MoliCare® Premium :

La marque N°1 des fuites urinaires<sup>(2)</sup>

Ici, votre 1<sup>er</sup> sachet d'incontinence HARTMANN est OFFERT<sup>(1)</sup> !

Notre équipe est à votre disposition pour vous conseiller et trouver la solution la plus adaptée.



(1) Sous condition d'achat d'un deuxième sachet HARTMANN. (2) CA groupements 2017 en date d'impression HARTMANN. Les produits de la gamme MoliCare Premium sont destinés aux personnes atteintes d'incontinence. Fabricant : HARTMANN Medical AG. Les données relatives sont des données de votre responsabilité qui peuvent, au titre de cette représentation, être modifiées. Les informations les plus précises sont sur le site internet de votre magasin. Les informations les plus précises sont sur le site internet de votre magasin. Les informations les plus précises sont sur le site internet de votre magasin.

Date de création : Décembre 2021. Création : 44 rue de la République - 42100 ROANNE



246 route de Charlieu 42300 ROANNE  
04 77 78 03 03  
www.materiel-medical-roanne.fr



capvital  
L'EXPERT DU MAINTIEN À DOMICILE

## R.r photographie

Votre photographe de proximité

www.rrphotographie.fr

Faites appel à notre service de location **BORNE PHOTO WIFI LA R'BOX !**

**ANIMEZ VOS EVENEMENTS AVEC LES BORNES PHOTOS**



RR PHOTOGRAPHIE

Faites appel à notre service de location **BORNE PHOTO LA R'BOOTH !**

**FAITE UN SELFIE ET IMPRIMEZ BORNE D'IMPRESSION WIFI**

Nos bornes sont conçues pour tous vos événements professionnels ou privés (séminaire, portes ouvertes, salon, mariage, anniversaire...).

Offrez une animation ludique et originale à vos convives grâce à l'impression instantanée de la photo. Ils s'amuse et repartent un souvenir de l'événement.



FACILE RAPIDE ET DE QUALITÉ

**R.R PHOTOGRAPHIE**  
108 RUE MULSANT  
42300 ROANNE  
06.09.97.86.83

Vous organisez un événement et vous souhaitez offrir un service d'impression photo de qualité à vos invités

Carrières, concassage mobile, transports, forage, minage

BP 6- ST-JUST-EN-CHEVALET

Tel: 0477650422



RR PHOTOGRAPHIE

Photographe officiel  
du CR4C Roanne



# SAISON 2022



Enfin une saison complète. Après deux années marquées par le covid nous avons eu la joie de profiter des pelotons cyclistes de février à octobre. En 2022 nos équipes construites autour de jeunes coureurs ont récolté de beaux succès. 15 victoires et une belle présence sur les courses régionales. La saison fut aussi marquée par le passage à l'étage supérieur de Bailey O'Donnell. Le coureur Néo-Zelandais est devenu professionnel en juillet et s'ajoute à la longue liste des coureurs du CR4C qui ont intégré le peloton professionnel.

---

La Coupe de France N2 fut le fil conducteur de la saison. Le club terminera 9ème avec l'ambition de faire mieux en 2023



# Rétrospective Saison 2022



9<sup>ème</sup> COUPE DE FRANCE N2

15 Victoires

GP de Vienne - Maxime Laymond  
GP du Cros à Domerat - Maxime Laymond  
L'Héraultaise, La Roger Pingeon - Nicolas Marin  
GP du Chambon Feugerolles - Remy Belouze  
Prix de Vandeins - Remy Belouze  
GP de Balbigny - Nicolas Bonnefoy  
St Symphorien Sur Coise - Florian Molteni  
Souvenir Antonin Magne - Vincent Trescarte  
Prix des Deux Clochers - Florian Molteni  
GP Danièle Masdupuy - Julien Marin  
L'Enfer la Limagne - Florian Molteni  
La Saint-Just, La Rémi Cavagna - Florian Molteni  
+ 3 Victoires en FSGT



**LE CRÉDIT MUTUEL.**  
**DONNE L'ÉLAN**



# Crédit Mutuel

## ROANNE

2, place de l' Hôtel de Ville  
23, place Victor Hugo  
42300 Roanne  
72, Rue du Commerce,  
42370 Renaison

Tél: 04 77 44 24 11  
07206@creditmutuel.fr

## LE COTEAU

42, avenue de la Libération  
42120 Le Coteau

Tél: 04 77 44 24 10  
0738100@creditmutuel.fr

## RIORGES

315, avenue de Charles de Gaulle  
42153 Riorges

Tél: 04 77 44 24 10  
0738100@creditmutuel.fr

## CHARLIEU

15, Place de la Bouverie  
42190 Charlieu

Tél: 04 77 18 20 30  
07234@creditmutuel.fr

## TARARE

5, Rue Mezelle  
69170 Tarare

Tél: 04 74 63 80 40  
07335@creditmutuel.fr

## URFE

Place du Trêve  
42430 St Just en Chevalet  
4, Rue Claude Peurriere  
42440 Noiretable

Tél: 04 77 23 75 30  
07229@creditmutuel.fr

## ENTRE LOIRE ET RHONE

Route d'Amplepuis  
42630 St Victor /Rhins  
Place de l'Europe  
69550 Amplepuis

Tél: 04 74 10 21 30  
07233@creditmutuel.fr



**CR4C**  
ROANNE

Les équipes et les EFFECTIFS  

---

Saison 2023

# RÉSERVE



## EFFECTIF

Jérémie <b>BONNEFOY</b>	Haben <b>BHRANE</b>	
Enzo <b>DHERAT</b>	Tanguy <b>DULAC</b>	
Yohan <b>EONO</b>	Arsène <b>GRANOTTIER</b>	
Valery <b>GUICHARD</b>	David <b>LARRIGNON</b>	
Nicolas <b>LETELLIER</b>	Théo <b>MARTIN-BOUCHET</b>	
Luc <b>MÉLIN</b>	Corentin <b>PHELIZON</b>	Jérémie <b>RABUT</b>
Romain <b>TINET</b>	Baptiste <b>ZAMBON</b>	

# FSGT



## EFFECTIF

Jean-Edouard <b>BACOT</b>	Fabrice <b>BAYON</b>	Adrien <b>BIZEBARD</b>
Alexandre <b>DANIÈRE</b>	Amandine <b>DUBESSAY</b>	Antoine <b>DUCLOS</b>
Yohan <b>EONO</b>	Yannis <b>EL HASSAR</b>	Frédéric <b>FABRE</b>
Yannick <b>FABRE</b>	Frédéric <b>FAYOLLE</b>	Nordine <b>KHADRAOUI</b>
Carole <b>LABOURE</b>	Benjamin <b>LALEUF</b>	Grégoire <b>MATRAY</b>
Christophe <b>PATAY</b>	Stéphane <b>POUVIL</b>	Yohan <b>ZAPOTOCZNY</b>

# HANDISPORT



## EFFECTIF

<b>-HANDBIKE-</b>	
Pascal <b>DANIÈRE</b>	Christian <b>DESCOMBE</b>
<b>-SOLO-</b>	
Elie <b>BIGNON</b>	
<b>-TANDEM-</b>	
André <b>COUSIN</b>	
<b>-ENCADRANTS-</b>	
Hubert <b>ANQUETIL</b>	Martine <b>ANQUETIL</b>

PARTENAIRES



Remy  
**BATHIARD**



Mikk  
**BAUER**



Nohan  
**BERNARD**



Remy  
**BELOUZE**

**STAFF**

Dominique  
**EONO**  
-MANAGER GENERAL-

Damien  
**FABRE**  
-DIRECTEUR SPORTIF-

Tanguy  
**DULAC**  
-ENTRAINEUR-

Tom  
**CHEMIER**  
Daniel  
**GOMEZ**  
Martine  
**ANQUETIL**

Jeannot  
**BEUGRAS**  
Alain  
**MOUILLEVOIS**  
Jerome  
**MAINARD**  
-ASSISTANTS-

Christine  
**BEUGRAS**  
Cédric  
**MARTIN**  
Hubert  
**ANQUETIL**



Téo  
**QUILLET**



Nicolas  
**BONNEFOY**



Jean  
**CHAUSSIVERT**



Lilian  
**CHEMIER**



Toby  
**EVANS**



Florian  
**MOLTENI**



Dorian  
**OUBRIER**

Dimitri  
**ROUIRE**



Thomas  
**SALVATORI**



Quentin  
**RONGÈRE**



Vincent  
**TRESCARTE**



Renus  
**UHIRIWE BYIZA**

**CARROSSERIE BROSSETTE**

04 77 71 17 48

**CARROSSERIE BROSSETTE**  
Ayez le bon réflexe



DEPANNAGE - ASSISTANCE  
0471  
711  
748  
24h/24

43 rue du Moulin Paillasson - 42300 ROANNE

**CARROSSERIE BROSSETTE**  
Ayez le bon réflexe  
Tel. 04 77 7117 48  
www.carrosserie-brossette.com

OUVERT  
TOUT L'ETE



**Impulsion** ZI La Villette, Riorges  
☎ 09 72 40 88 66  
✉ contact@impulsion42.com

**AFFICHAGE OUTDOOR ET INDOOR**  
**LOCATION - VENTE D'ECRANS GEANTS LED**



**URBAIN**



**VITRINE - STAND**

**DMO**  
Espace Automobiles

57 RUE ALFRED DE MUSSET  
42300 MABLY

SERVICE COMMERCIAL :  
04.77.67.80.40

ATELIER : 04.77.67.80.45  
ACHAT CASH : 06.52.98.85.83

**www.dmo42.com**  
04 77 67 80 40  
57 rue Alfred de Musset  
42300 Mably

**BOSCH**  
Service

**DMO** **LOC**ation



**VENTE**  
**ACHAT**  
**LOCATION**  
**FINANCEMENT**

**DMO**  
Espace Automobiles

**ENTRETIEN**  
**MECANIQUE**  
**CARROSSERIE**  
**DEPANNAGE**

**DMO** **LOC**ation



**DMO LOCATION VÉHICULES DE TOURISME ET UTILITAIRES**





## LE PROJET DE FORMATION

Depuis 2020, le club s'est réorienté vers la jeunesse avec une équipe élite uniquement constituée avec des coureurs en début de carrière. En 2023, la moyenne d'âge de la N2 est de 21 ans ce qui en fait une des équipes les plus jeunes de peloton.

Le pari est de donner aux coureurs tout ce qu'il faut pour progresser, en terme notamment d'entraînement, de matériel, de programme de courses, de responsabilité...

Ces nobles objectifs nécessitent de la patience et un engagement fort de l'ensemble du club.

Nul doute que, grâce à cela, l'aigle du CR4C pourra de nouveau planer sur le peloton cycliste.

SAS Ancien Etablissement  
**VALLARD**  
8 Rue Général Giraud - BP 30162  
43303 ROANNE  
Tél. 04 77 71 38 18  
MAIL : [contact@ancien-ets-vollard.fr](mailto:contact@ancien-ets-vollard.fr)

**ATELIER DE MECANIQUE**

CONFECTION  
RÉPARATION GODETS TOUS TYPES  
TRANSFORMATION TOUTE MÉCANIQUE  
RÉPARATION BENNES DE CAMION  
SOUDURE ACIER - FONTE - INOX - ALU  
FABRICATION PORTAILS - GARDE-CORPS  
REVENDEUR ACIER D'ABRASION  
HARDOX - ROC 400  
PORTE-DENTS ET DENTS DE GODETS  
ETC...

**CIRA**  
Restauration

**ARTISAN BOULANGER PATISSIER DE TRADITION**

2 ADRESSES :

**RIORGES CENTRE**  
04 77 70 41 36

**RIORGES AVENUE DE PARIS**  
04 77 60 73 32

**Uniques cakes, riches de savoureux parfums**

**La Boîte à Cake**  
DEPUIS 1994

FABRIQUÉS EN FRANCE DANS LA RÉGION ROANNAISE ! VENTE DIRECTE À L'USINE !

TÉL. 04 77 60 78 92 - ZA La Croix St-Paul - 42720 BRIENNON • [contact@boite-a-cake.com](mailto:contact@boite-a-cake.com) • [www.boite-a-cake.com](http://www.boite-a-cake.com)

**MARCIGNY**

6 rue du Port  
71110 MARCIGNY Tél. 03 85 25 14 44

**RIORGES**

216 avenue Jean REBOUL  
42153 RIORGES Tél. 04 77 23 10 10

**RENAISON**

89 allée des Etangs Nord  
42370 RENAISSON Tél. 04 77 68 03 24

**POMPES FUNÈRES & MARBRERIE PAIRE**  
POMPES FUNÈRES & MARBRERIE FUNERAIRE



## NOTRE MATÉRIEL

Notre club bénéficie d'un matériel d'une grande qualité, nous remercions nos partenaires techniques:

LOOK, cadre du vélo  
CAMPAGNOLO, roues et groupes  
SUOMY, casques  
CHRISTIAN FENIOUX, bidons et vivres de course  
THREEFACE, tenues cyclistes



**Vitrines**  
de Roanne



Marcellin

**Pâtisserie Marcellin**

97 rue de la Tête Noire  
42470 St Symphorien de Lay

Les Halles Diderot  
42300 Roanne

**TP** de la **Côte Roannaise**  
• Particuliers • Entreprises • Collectivités

- **Transport**
- **Travaux Publics**
- **Terrassement**  
Pelle  
Mini pelle
- **Aménagements**  
Puits  
Assainissement collectif  
Assainissement non collectif  
Micro-stations eaux usées  
Curage de fossés  
Rototrancheuse rigoleuse
- **Débroussaillage épareuse et manuel**  
Broyage fin  
Broyeur à chaînes  
Broyeur à branches
- **Taille de haies agricoles**  
Agricoles  
Particuliers  
(avec épareuse finition manuelle)
- **Préparation des sols**  
Rotovateur

**06 76 08 59 05** [tpdelacote.roannaise@gmail.com](mailto:tpdelacote.roannaise@gmail.com)  
477, Chemin du Vignoble - 42155 Villefontaines



**Boulangerie**

76 rue Mulsant  
42300 Roanne

Les boulangeries partenaires du TPR



**Boulangerie**

84 avenue de la libération  
42120 Le Coteau

**Uniques cakes, riches de savoureux parfums**

**La Boîte à Cake**  
DEPUIS 1994

FABRIQUÉS EN FRANCE DANS LA RÉGION ROANNAISE ! VENTE DIRECTE À L'USINE !

Tél. 04 77 60 78 92 • ZA La Croix St-Paul - 42720 BRIENNON • [contact@boite-a-cake.com](mailto:contact@boite-a-cake.com) • [www.boite-a-cake.com](http://www.boite-a-cake.com)

**VERT'TIGE**  
Chrystelle



389. rue Nationale  
42260 St Germain Laval  
04 77 65 40 38

 **LE RETOUR  
AUX SOURCES**

Vins de Côte Roannaise

Ensemble, cultivons notre différence

**TERRE  
2024  
DE JEUX**

**BERTRAND CHOCOLATIER**

— ROANNE —



**2**  
**BOUTIQUES**  
*Pour mieux vous servir*

44, rue Charles de Gaulle  
42300 ROANNE

3, rue de l'artisanat  
42120 LE COTEAU

[www.bertrandchocolatier.com](http://www.bertrandchocolatier.com)

**Armor.lux**

[www.armorlux.com](http://www.armorlux.com)



**ROANNE**

63, rue du Maréchal Foch | 04 77 71 18 16  
[roanne@armorlux.com](mailto:roanne@armorlux.com)

# Lycée Roanne Chervé Noiretable

Scolaire-Apprentissage-Continue

de la 4ème au BTS

**Spécialité  
biologie-écologie**

Options :  
Hippologie - Sportive

**Objectifs :**

Vétérinaire  
Gardien de la nature  
Médiation animale

**AGRICULTURE  
PAYSAGE  
SERVICES  
FORÊT  
Bac Général**

**L'AVENTURE  
DU VIVANT.FR**



<https://eplca-roanne-noiretable.fr>



**La Région**  
Auvergne-Rhône-Alpes

**Natur  
Académie**  
VOTRE AGENCE DE QUALITE  
AGRICOLE





**cars  
BIERCE**

260, Bd Michel Rondet  
BP 43 - 42153 RIORGES  
Tél. 04 77 72 19 22 - Fax : 04 77 70 88 21  
car-bierce@wanadoo.fr



Les **Vins** de  
**Sylvain**  
et autres Merveilles

**SOMMELIER  
CAVISTE**

52 ave de Paris 42300 ROANNE 04 77 78 00 15



**CVO MOTORS**

**Stéphane CHALTON**  
06 13 61 63 30  
998 rue Louise Michel  
42153 RIORGES  
cvomotors.com



**PAR PASSION DU VÉLO,  
GROUPAMA S'ENGAGE AUX CÔTÉS  
DES PROS ET DES AMATEURS**

Groupama assureur du CR4C Roanne.

► **VOTRE AGENCE À ROANNE**  
15 place des Promenades - Tél. **09 74 50 31 16\***

Ton Club.  Ton Maillot

**Groupama**

\*Prix d'un appel local à partir d'un fixe. Groupama Rhône Alpes Auvergne - Caisse régionale d'Assurances Mutuelles Agricoles de Rhône-Alpes Auvergne - 50 rue de Saint-Cyr - 69251 Lyon Cedex 09 - 779 838 366 RCS Lyon. Crédit photo : © PhotoUpDesign, N. Goltz

# L'amicale des supporters



## UN ASSOCIATION UNIQUE EN FRANCE

L'amicale des supporters du CR4C est la seule association de supporters d'un club cycliste amateur.

Tout au long des saisons, ce groupe apporte un soutien sans faille au CR4C et ce, sur plusieurs domaines. Aide financière pour les jeunes coureurs, soutien lors des événements organisés par le club, partenaire du Tour du Pays Roannais...



# L'édition 2022 en photos





# TPR



Tour du Pays Roannais



## PROGRAMME

### Etape 1: Roanne\_Quartier de Mulsant

Critérium, circuit de 1.7 km

Vendredi 30 Juin /Départ 19h30

### Etape 2: Pouilly-sous-Charlieu

Course en circuit, 4 Tours de 40 km

Samedi 1 Juillet /Départ 12h00

### Etape 3: Renaison - Violay

Course en ligne, 147.2 km

Dimanche 2 Juillet /Départ 12h00

.....  
Animations tout les jours et retour de la caravane publicitaire 1 heure avant la course

## Edito du TPR par le député Antoine VERMOREL

Chers fans de cyclisme,

Dans 2 ans, le CR4C soufflera ses 100 bougies. Avant de célébrer ce siècle de passion et d'événements cyclistes qui ont rythmé notre territoire, préparons-nous au Tour du Pays Roannais qui enchantera de nouveau petits et grands. Comme chaque année, cet événement cycliste annuel promet d'être une course palpitante et passionnante. Les meilleurs seront rassemblés pour s'affronter sur des routes compliquées. Il faut une grande force physique et mentale pour gérer des terrains difficiles, des conditions météorologiques imprévisibles et des adversaires coriaces. La capacité à prendre des risques, à lire les situations de course et à travailler en équipe est essentielle pour réussir.

Mais la course ne se limite pas aux coureurs. Nous sommes reconnaissants envers tous les bénévoles, les organisateurs, les commissaires et les services de sécurité qui font de cette course une réalité. Reconnaisants également envers tous les adhérents de l'amicale des supporters, une structure unique en France. Sans toutes ces personnes, une telle compétition ne serait pas possible. Enfin, je tiens à féliciter le CR4C, club formateur et de haut niveau qui verra cet été quatre de ses anciens coureurs rouler sous les couleurs nationales et internationales du Tour de France. Preuve en est qu'ici, en Roannais, nous formons les meilleurs.

**Antoine VERMOREL**

Députée 5ème Circonscription de la Loire



## Le Tour du Pays Roannais

### 34<sup>ème</sup> édition, 2023

# LE QUARTIER MULSANT

Limitrophe du centre-ville et séparé par la voie de chemin de fer, le quartier Mulsant est traversé du nord au sud par la rue commerçante du même nom. Depuis septembre 2008, la nouvelle gare routière y est installée et une passerelle relie les deux quartiers. On trouve aussi sur le secteur la clinique du Renaison, la Chambre des Métiers et de l'Artisanat, le stade Griffon, mais aussi le parc du Renaison, très fréquenté des Roannais.

## UN FORT TISSU ÉCONOMIQUE

Le quartier bénéficie d'une forte densité de commerçants, d'artisans ou encore de restaurateurs. La majorité d'entre eux se sont réunis pour former une association agissant pour la dynamique du quartier : l'Union Commerciale de Mulsant.

## À MULSANT VOUS TROUVEREZ:

Des restaurants, boucheries, boulangeries, primeurs, bar tabac presse, superette, épicerie fine et pâtisserie sans gluten, spécialités portugaises etc..., et aussi la fabrique de la fameuse PRALULINE de la maison PRALUS.

Des commerces de vêtements, d'accessoires, salons de coiffure, instituts de beauté et bijouteries. De nombreux artisans du bâtiment, maçons, plombiers, chauffagistes, peintres, cuisinistes et vitraillistes de grande renommée.

## LE QUARTIER MULSANT C'EST:

- 5 500 Habitants sur une surface d'environ 1.2 km<sup>2</sup>
- 3 Ecoles, 1 Collège et 1 Lycée
- 4 Jours de marché par semaine
- De nombreux restaurants et commerces
- Plusieurs jardins et parcs dont le parc de Renaison et le jardin des Senteurs



## LES ANIMATIONS 2023/2024 EN COLLABORATION AVEC LE CENTRE SOCIAL MARCEAU-MULSANT

13/07 TOUR DE FRANCE, écran géant et animations

16/09 PTIT DEJ MUSICAL, en lien avec le marché du samedi matin

16/12 festivités de Noël,

2024 FÊTE DU QUARTIER, édition 2024 (l'édition 2023 a eu lieu le 3 Juin)

*Les animations ont lieu place Victor Hugo*



## LE CONSEIL DE QUARTIER:

Il a pour mission de travailler dans l'intérêt collectif. Il participe à l'animation et au développement du quartier. Il existe à Roanne 8 conseils de Quartier, dont Mulsant.

Toutes les personnes âgées, de 16 ans et plus, habitant dans le périmètre du quartier peuvent y prendre part.

Le conseil se réunit 3 fois par an en séance plénière.

Des sous-commissions, l'une voirie et l'autre animation ont une activité très régulière et proposent des actions concrètes.

Conseil de  
**Quartier**  
**MULSANT**

## LA VOIRIE:

Les projets en cours

- Cheminement cyclable
- Travail de réflexion sur des modifications de circulation sur certaines voies.
- Figeage du stationnement
- Embellissement des rues et des trottoirs

Une zone d'activité en pleine expansion pilotée par Roanne agglomération est en cours d'installation rue MOULIN PAILLASSON.

De nombreuses sociétés d'aide à la personne

# 1ère Etape:

## Roanne\_Quartier de mulsant

**Vendredi 30 Juin / Départ 19h30**

Sans nul doute l'étape pour voir passer les coureurs un maximum de fois. Sur un circuit d'1,7km, les spectateurs pourront voir passer les coureurs toutes les 2 minutes, spectacle garanti !

Du point de vue de la course, l'étape devrait se jouer au sprint. Le général se jouera les jours suivants

## Carte de la 1<sup>ère</sup> étape

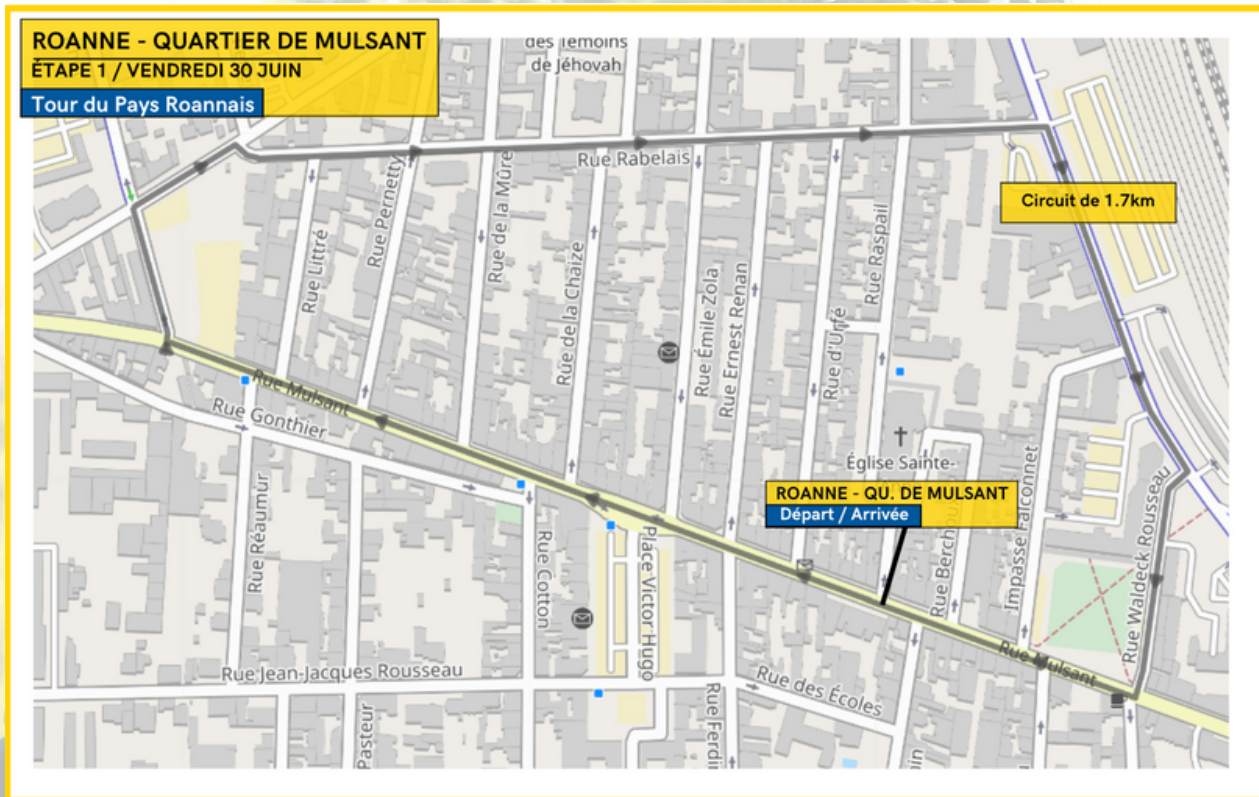

## Profil de la 1<sup>ère</sup> étape

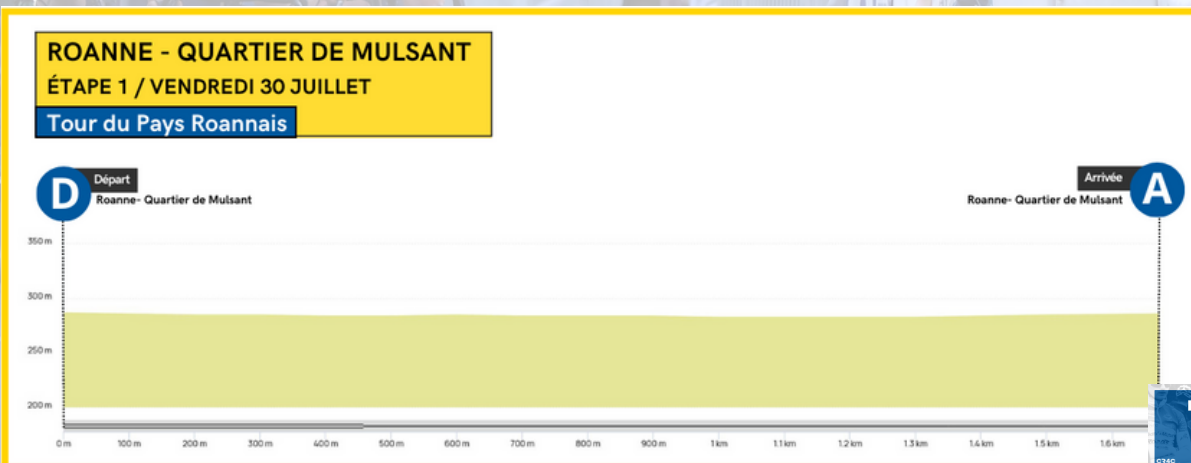

# Pouilly-Sous-Charlieu: ville étape du TPR



## Localisation

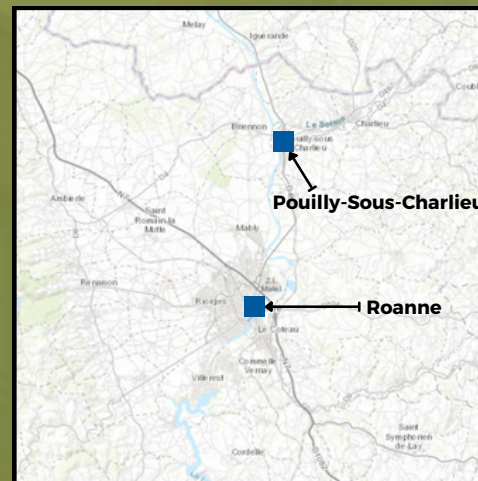

Bordée par la Loire, la commune se situe au nord de Roanne (à 15 minutes en voiture). En venant à Pouilly, vous pourrez notamment profiter de la voie verte le long des bords de Loire. La Fête de la Voie Verte aura d'ailleurs lieu le même jour que l'étape du TPR. Une journée à noter dans vos calendriers !

## Pouilly-sous-Charlieu en quelques chiffres

- 2562 habitants
- Densité : 151 hab./km<sup>2</sup>
- Altitude : 263 m
- Surface : 16.52 km<sup>2</sup>
- 217 entreprises
- 27 associations
- 1 école publique
- 1 marché le dimanche
- 1 restaurant étoilé
- «Restaurant de la Loire »
- 1 zone artisanale Les Beluzes de 14,43 ha, zone à caractère industriel, artisanal et tertiaire
- Membre de Charlieu-Belmont Communauté regroupant 24 215 habitants (et 25 Communes).



# 2ème Etape:

## Pouilly-Sous-Charlieu

**Samedi 1 Juillet / Départ 12h00**

4 tours de circuits pour une étape qui sourira aux coureurs audacieux. Un petit groupe d'échappées pourrait bien s'imposer à Pouilly.

## Horaires de la 2ème étape

01/07/2023	4 TOURS	41,78km	167,12 km	12H00 12H00 12H00	
Départ / Arrivée		POUILLY-CHARLIEU		12:00 12:00 12:00	
167,12	0,00	Rue du 19 Mars	POUILLY-CHARLIEU	12:00 12:00 12:00	
166,52	0,60	D487	Rue de Charlieu	12:00 12:00 12:00	
<b>km0</b>	<b>165,12</b>	<b>2,00</b>	<b>D487</b>	<b>12:03 12:03 12:02</b>	
163,02	3,50	D487	Route de Tigny	12:05 12:05 12:05	
160,92	6,20	Rue de la République	St Nizier/Charlieu	12:09 12:09 12:09	
156,32	10,80	Ch le Goutte Charme	Rte de Charlieu	12:16 12:16 12:15	
152,82	14,30	Rte de Fleury	D487 - Giratoire	12:21 12:21 12:20	
149,12	18,00	D487	Rue de la Gare - St Denis de Cabanne	12:27 12:27 12:26	
144,72	22,40	D4	Rte de la Croix Leigne	12:34 10:57 12:32	
<b>138,42</b>	<b>28,70</b>	<b>Rte de Charlieu</b>	<b>Chemin du Chevenay - Villers</b>	<b>12:44 12:43 12:42</b>	
136,52	30,60	D13 - Rte de Roanne	D35 - Rte de Jarnosse	12:46 12:45 12:44	
135,12	32,00	D35	D49	12:49 12:48 12:46	
134,52	32,60	D49	D35	12:49 12:48 12:47	
125,12	41,40	D35	D482	13:03 13:02 13:00	
<b>1er Passage</b>	<b>125,34</b>	<b>41,78</b>	<b>Rue du 19 Mars</b>	<b>POUILLY-CHARLIEU</b>	<b>SPRINT</b>
124,74	42,38	D487	Rue de Charlieu	13:04 13:03 13:02	
123,34	43,78	D487	Chemin Alliant	13:07 13:05 13:04	
121,84	45,28	D487	Route de Tigny	13:09 13:07 13:06	
119,14	47,98	Rue de la République	St Nizier/Charlieu	13:13 13:11 13:10	
114,54	52,58	Ch le Goutte Charme	Rte de Charlieu	13:20 13:18 13:17	
111,04	56,08	Rte de Fleury	D487 - Giratoire	13:25 13:24 13:22	
107,34	59,78	D487	Rue de la Gare - St Denis de Cabanne	13:31 13:29 13:27	
102,94	64,18	D4	Rte de la Croix Leigne	13:38 13:36 13:34	
<b>ZONE RAVITO</b>	<b>96,64</b>	<b>70,48</b>	<b>Rte de Charlieu</b>	<b>Chemin du Chevenay - Villers</b>	<b>GPM1</b>
94,74	72,38	D13 - Rte de Roanne	D35 - Rte de Jarnosse	13:50 13:48 13:46	
93,34	73,78	D35	D49	13:53 13:50 13:48	
92,74	74,38	D49	D35	13:54 13:51 13:49	
83,94	83,18	D35	D482	14:07 14:04 14:02	
<b>2ème Passage</b>	<b>83,56</b>	<b>83,56</b>	<b>Rue du 19 Mars</b>	<b>POUILLY-CHARLIEU</b>	<b>SPRINT</b>
82,96	84,16	D487	Rue de Charlieu	14:09 14:06 14:03	
81,56	85,56	D487	Chemin Alliant	14:11 14:08 14:05	
80,06	87,06	D487	Route de Tigny	14:13 14:10 14:07	
77,36	89,76	Rue de la République	St Nizier/Charlieu	14:17 14:14 14:11	
72,76	94,36	Ch le Goutte Charme	Rte de Charlieu	14:24 14:21 14:18	
69,26	97,86	Rte de Fleury	D487 - Giratoire	14:30 14:26 14:23	
65,56	101,56	D487	Rue de la Gare - St Denis de Cabanne	14:35 14:32 14:28	
61,16	105,96	D4	Rte de la Croix Leigne	14:42 14:38 14:35	
<b>ZONE RAVITO</b>	<b>54,86</b>	<b>112,26</b>	<b>Rte de Charlieu</b>	<b>Chemin du Chevenay - Villers</b>	<b>GPM2</b>
11,18	155,94	D13 - Rte de Roanne	D35 - Rte de Jarnosse	15:59 15:53 15:48	
51,56	115,56	D35	D49	14:57 14:53 14:49	
50,96	116,16	D49	D35	14:58 14:54 14:50	
42,16	124,36	D35	D482	15:11 15:07 15:03	
<b>3ème Passage</b>	<b>41,78</b>	<b>125,34</b>	<b>Rue du 19 Mars</b>	<b>POUILLY-CHARLIEU</b>	<b>SPRINT</b>
41,18	125,94	D487	Rue de Charlieu	15:13 15:08 15:04	
39,78	127,34	D487	Chemin Alliant	15:15 15:11 15:06	
38,28	128,84	D487	Route de Tigny	15:17 15:13 15:08	
35,58	131,54	Rue de la République	St Nizier/Charlieu	15:21 15:17 15:12	
30,98	136,14	Ch le Goutte Charme	Rte de Charlieu	15:28 15:24 15:19	
27,48	139,64	Rte de Fleury	D487 - Giratoire	15:34 15:29 15:24	
23,78	143,34	D487	Rue de la Gare - St Denis de Cabanne	15:39 15:35 15:30	
19,38	147,74	D4	Rte de la Croix Leigne	15:46 15:41 15:36	
<b>ZONE RAVITO</b>	<b>13,08</b>	<b>154,04</b>	<b>Rte de Charlieu</b>	<b>Chemin du Chevenay - Villers</b>	<b>GPM3</b>
11,18	155,94	D13 - Rte de Roanne	D35 - Rte de Jarnosse	15:56 15:51 15:45	
9,78	157,34	D35	D49	15:59 15:53 15:48	
9,18	157,94	D49	D35	16:01 15:56 15:50	
0,38	166,74	D35	D482	16:02 15:56 15:51	
<b>Arrivée</b>	<b>0,00</b>	<b>167,12</b>	<b>Rue du 19 Mars</b>	<b>POUILLY-CHARLIEU</b>	<b>16:15 16:10 16:04</b>

## Carte de la 2ème étape

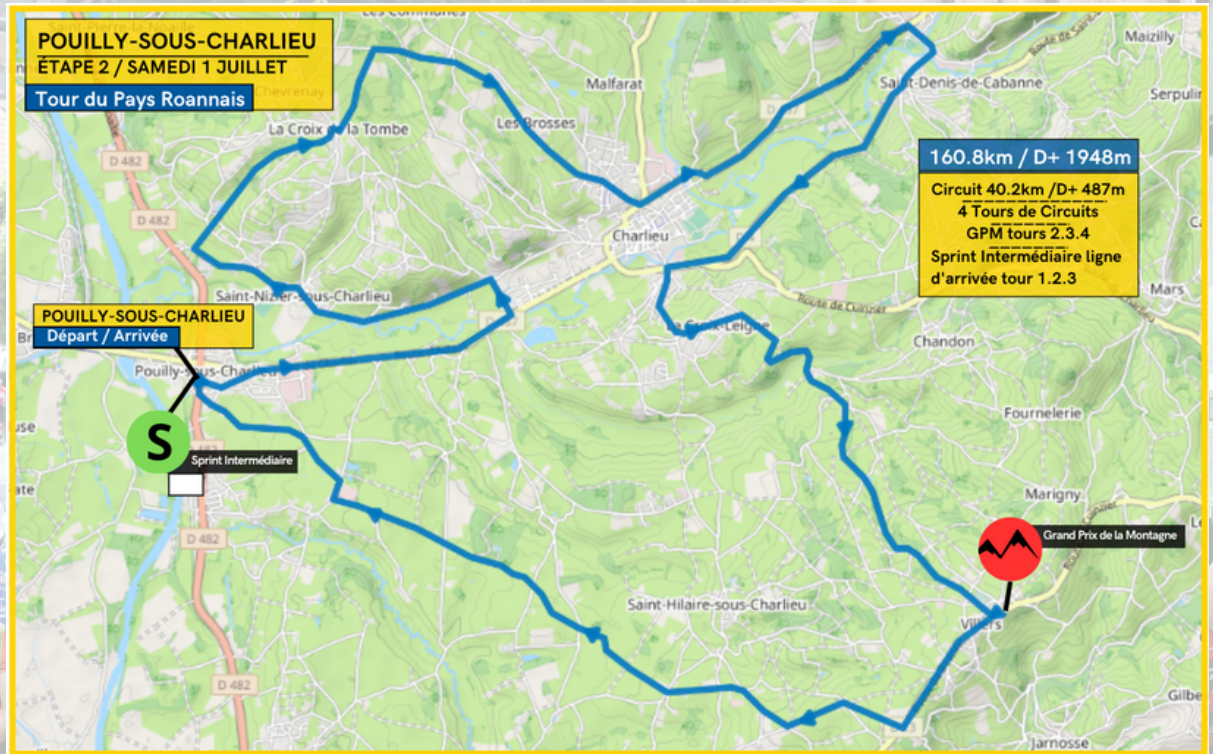

## Profil de la 2ème étape

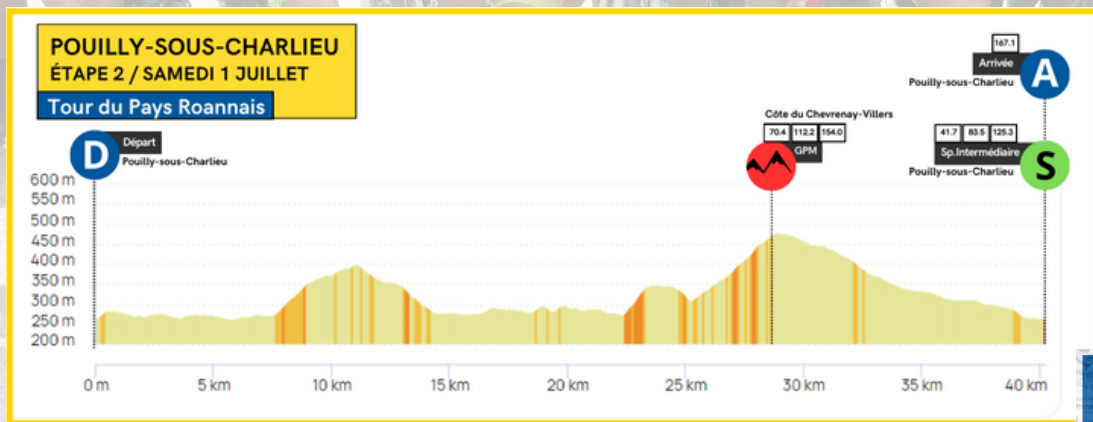

# Messages des organisateurs du Tour Du Pays Roannais

Après plusieurs années d'observation comme invité puis pilote dans l'organisation, c'est avec un grand plaisir accompagné d'un immense stress que j'aborde cette 34ème édition du TPR. Avec Michel, Jacques et tout le Comité de pilotage qui m'ont intégré dans l'équipe d'organisation, nous sommes au travail depuis la fin d'année 2022 pour proposer à l'Elite des coureurs amateurs actuels une édition à la hauteur de l'histoire et de la notoriété du TPR.

Nous sommes impatients de vous présenter en nouveauté le prologue du Vendredi soir dans le quartier Mulsant grâce au bon accueil du comité de quartier, de l'union des commerçants sollicités par le local Fred Fayolle. La place Victor Hugo sera le point central de ce prologue que nous souhaitons festif et joyeux comme il a pu être dans l'histoire de ce quartier.

Samedi direction Pouilly-Sous-Charlieu et la Communauté de Communes Charlieu-Belmont pour une étape longue sur un circuit rapide de 40 Km. La commune organise en parallèle sa fête de la voie verte et vous proposera des nombreuses animations pendant que les coureurs batailleront avec la diffusion sur grand écran de la course sur la ligne d'arrivée. Venez nous voir nombreux, il y en aura pour toute la famille.

Dimanche, étape finale dans la pure tradition du TPR. Renaison - Violay. Quand on inscrit cela sur le papier, déjà on se dit ça va piquer pour les participants mais ça va être aussi chaud pour nous et les signaleurs.

Donc un grand merci aux collectivités qui vont faire que cette édition soit une réussite. Merci pour toutes celles et ceux qui vont œuvrer tout au long de ce week-end. Merci aux partenaires privés qui accompagnent le CR4C toujours et encore malgré cet enchaînement de Crises.

Et un grand merci à mes tuteurs "organisation" Elodie et Patrick pour le partage de leurs expériences et connaissances.

Derniers mots : Venez, Appréciez

**Franck CHERPIN**

Responsables des organisations CR4C Roanne

Le Tour du Pays Roannais est à chaque fois une aventure humaine avant tout. Cette 34ème édition n'échappe pas à la règle. On pourrait le décomposer en 4 parties : Financière, sportive, sécuritaire, festive. Chacun œuvrant avec ses compétences, ses difficultés mais toujours pour un but collectif : Réussir ensemble.

Tout n'est possible qu'avec l'implication de nombreux bénévoles qui avec passion amènent leur contribution pendant ces 3 jours intenses. Cette année pour moi est un peu particulière car c'est l'édition sous forme de passation de témoin à des personnes qui veulent prendre la relève et que je remercie. Les aider en transmettant mon expérience de ces 20 T.P.R. Beaucoup de bons moments passés, partagés avec une multitude de personnes rencontrées, c'est une des richesses de la vie associative. Un grand merci à toutes les collectivités qui nous aident, à tous les partenaires, à tous les bénévoles et à tous ceux qui assurent la sécurité.

**Michel CHANAL-NEEL**

Président de Pays Roannais Organisation



Franck CHERPIN



Michel CHANAL-NEEL

# 3ème Etape:

## Renaison - Violay

**Dimanche 2 Juillet / Départ 12h00**

L'étape reine de ce TPR, elle consacrera un homme fort. Le vainqueur de cette étape pourrait bien faire coup double et remporter le général.

# Horaires de la 3ème étape

02/07/2023		147,12 Km		T.JOURNÉE		
Parcours	Parcours			39km/h	40 km/h	41 km/h
<b>Départ fictif</b>	147.12	0.00	RENAISON	12:00	12:00	12:00
	144,62	2,50	RD8	12:03	12:03	12:03
<b>KM 0 Réel</b>	144,12	3,00	RD51	12:04	12:04	12:04
	138,52	6,10	RD51 - RD18	12:09	12:09	12:08
	139,82	7,30	RD18 - RD9	12:11	12:10	12:10
	136,12	11,00	RD9 - RD8	12:16	12:16	12:16
	133,92	13,20	RD9 - RD47	12:20	12:19	12:19
	129,72	17,40	RD47 - RD51	12:26	12:26	12:25
<b>GPM1</b>	120,12	27,00	RD41 - RD51	12:41	15:40	12:39
	115,02	32,10	RD41 - RD53	12:49	12:48	12:47
	114,22	32,90	RD43 - RD41	12:50	12:49	12:48
	111,02	36,10	RD41 - RD86	12:55	12:54	12:52
	108,02	39,10	RD86	12:59	12:58	12:57
	101,22	43,40	Rte des Crozes de Lamure	13:06	13:05	13:03
	101,22	45,90	A Font Rajot - RD 203	13:10	13:08	13:07
<b>SPRINT1</b>	95,92	51,20	RD 203 - RD45	13:18	13:16	13:15
	92,12	55,00	Pont de Presle	13:24	13:22	13:20
	90,12	57,00	RD45 - RD 56	13:27	13:25	13:23
	82,92	64,20	RD56	13:38	13:36	13:34
	78,62	68,50	RD56 - RD 26	13:45	13:42	13:40
	73,42	73,70	RD26 - RD282	13:53	13:50	12:00
	70,02	77,10	RD38 - RD 103	13:58	13:55	13:53
<b>SPRINT2</b>	68,12	79,00	RD-103	14:01	13:58	13:55
	66,52	80,60	RD5 - RD103	14:03	14:00	13:58
	61,12	86,00	RD5 - RD49	14:11	14:09	14:06
	56,32	90,80	RD49 - RD64	14:19	14:16	14:13
	52,52	94,60	RD64 - RD 103	14:25	14:21	14:18
	47,52	99,60	RD27 - RD 64	14:32	14:29	14:26
	45,12	102,00	RD64 - RD1	14:36	14:33	14:29
	44,22	102,90	RD1 - RD1,1	14:37	14:34	14:30
	40,52	106,60	RD1,1 - RD58	14:43	14:39	14:36
<b>GPM2</b>	37,72	109,40	RD1,1 - RD 1,2	14:47	14:44	14:40
	36,52	110,60	RD103	14:49	14:45	14:42
	34,12	113,00	RD103 - RD107	14:53	14:49	14:45
	28,12	119,00	RD107 - RD1	15:02	14:58	14:54
	25,62	121,50	RD1	15:06	15:02	14:58
	24,62	122,50	RD1 - Rte de la Tour	15:07	15:03	14:59
<b>GPM3</b>	23,62	123,50	Rte de la Tour	15:09	15:05	15:01
	21,62	125,50	Rte de la Tour - RD38	15:12	15:08	15:04
	19,22	127,90	RD38 - Rd4	15:16	15:11	15:07
<b>1er Passage Ligne</b>	12,82	134,30	Mairie de Viloy	15:25	15:21	15:16
	11,42	135,70	RD1 - Rte de la Tour	15:28	15:23	15:19
	9,02	138,10	Rte de la Tour - RD38	15:31	15:27	15:22
	6,82	140,30	RD38 - RD4	15:35	15:30	15:25
<b>ARRIVEE</b>	0,00	147,12	Mairie de Viloy	15:45	15:40	15:35

# Carte de la 3ème étape

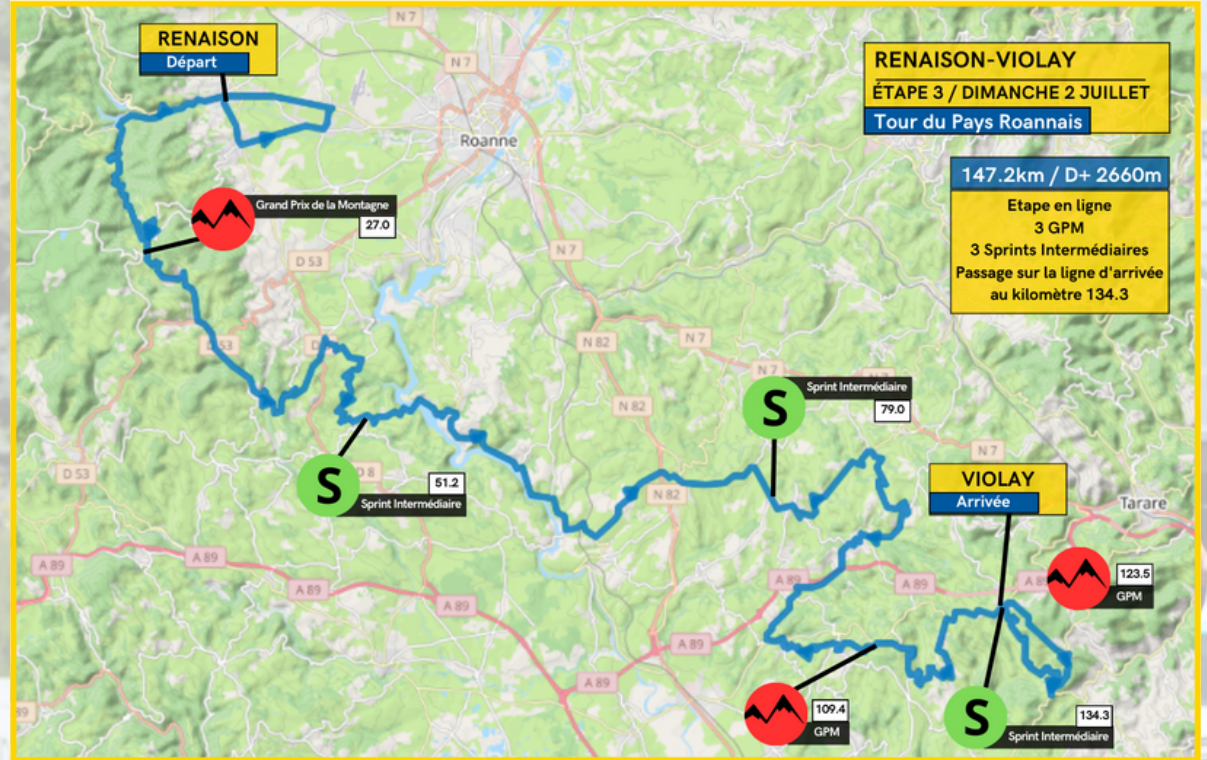

# Profil de la 3ème étape

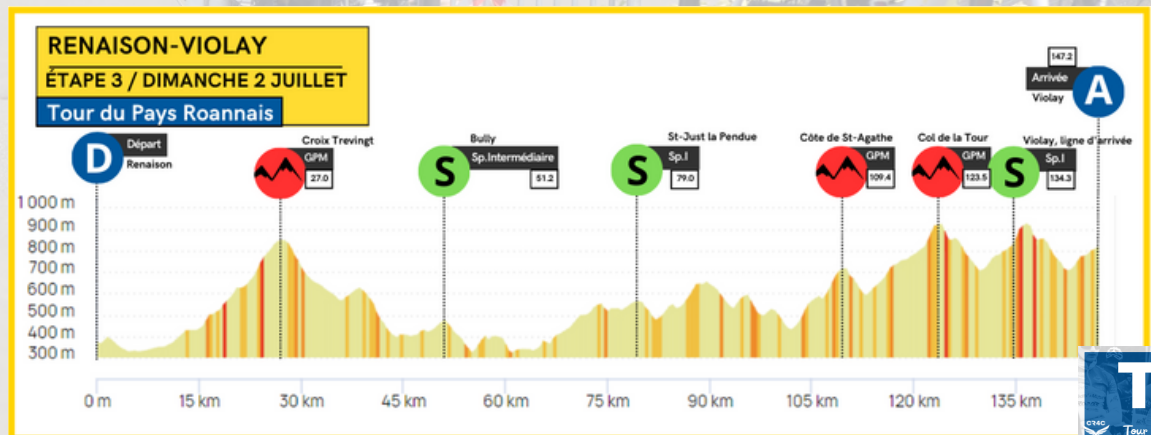

# La commune Renaison, idéalement placée pour vivre dans un cadre verdoyant et calme

Renaison, dont le nom semble venir de sa rivière, compte 3 316 habitants, située au Nord Ouest du département de la Loire, à 10 minutes à l'ouest de Roanne. La commune, d'une superficie de 2 304 hectares, fait partie du territoire de la Côte Roannaise. Piémont des Monts de la Madeleine correspondant au prolongement septentrional des Monts du Forez, les sommets matérialisent la limite des départements de la Loire et de l'Allier. Le bourg de Renaison présente une altitude de 382 m avec une altitude minimale de 351 m au lieu dit les "Bérands" et une altitude maximale de 798 m aux "Drayants". Tout est réuni pour bien vivre à Renaison. La vie économique et associative est intense et diversifiée.

## TERRE DE VINS

La viticulture est bien représentée avec 4 viticulteurs produisant ensemble plus de 2 000 hectolitres de vin AOC, appellation obtenue par décret le 14 février 1994. Des vins rouges et rosés sont produits à partir d'un cépage gamay. Il est intéressant de noter que la maison JB Clair, qui fait un vin champagnisé existe depuis 1536.



## TERRE DE GASTRONOMIE

Vous y trouverez certains des meilleurs ouvriers de France ainsi que plusieurs producteurs locaux et le marché du samedi matin.



## UNE NATURE REMARQUABLE

Les Barrages du Chartrain (La Tâche) et du Rouchain sont situés à proximité l'un de l'autre. C'est un lieu privilégié des promeneurs.

Le premier, construit de 1888 à 1891, est un ouvrage d'art en pierre de taille, délicatement enchâssé dans un écrin de verdure. C'est un barrage voûte qui serait semble-t-il un des plus anciens barrages de France.

Le second, édifié en 1976, est un imposant ouvrage en enrochement. Il s'agit d'un barrage poids. Ces deux barrages alimentent Roanne et la plaine Roannaise en eau potable considérée comme la plus douce de France. A cet endroit, dans un parc ombragé idéal pour la détente, se trouve la Maison de l'Eau ouverte au public.



Les géants d'Europe sont à Renaison : en bordure du barrage du Chartrain, s'élève l'arbre toutes variétés confondues, le plus haut de France. Il s'agit du Douglas le plus haut d'Europe, d'environ 67 m, situé sur la route en direction de St Rirand.



Les Grands Murcins : à 800 m d'altitude, à 20 min de Renaison, dominant la Plaine Roannaise, l'arboretum et la forêt des Grands Murcins, situés sur les communes de Renaison et d'Arcon, vous offrent un lieu de promenades, de découvertes, d'observations et d'études. C'est aussi : une aire d'accueil, de jeux et de pique-nique, une collection d'arbres où diverses espèces des 4 coins du monde se côtoient, 120 ha de forêt, 3 circuits de randonnées, 6 parcours de course d'orientation, 1 programme d'animations gratuites et 1 chalet pédagogique.

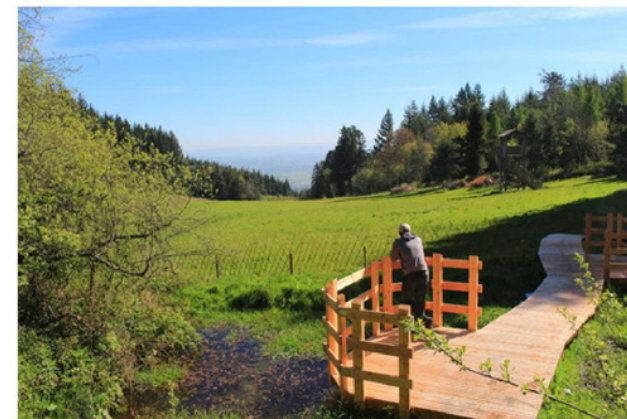





# PRENEZ DE LA HAUTEUR À VIOLAY !

## STATION VERTE – VILLAGE SPORT NATURE



### VIOLAY, UNE DESTINATION MULTI-ACTIVITÉS !

Violay est avant tout une terre de pleine nature : un site préservé et authentique avec des loisirs à portée de toute la famille. Située dans le département de la Loire en limite du Rhône, au cœur de la région Auvergne Rhône-Alpes, la station touristique se trouve à 8 mn de l'autoroute A89 (sortie 34 Tarare centre, direction Lyon-Balagny) et à seulement 30 mn de Lyon et Roanne, à 45 mn de Saint-Etienne.

### ÇA BOUGE A VIOLAY !

- LA TOUR MATAGRIN « LE PHARE DU DÉPARTEMENT », 1004 M D'ALTITUDE ET SA BOUTIQUE DE PRODUCTEURS ET ARTISANAT
- PARC AVENTURE VIOLAY : 48 ATELIERS, FILET GÉANT DÈS 2 ANS, LASER GAME
- PISTE DE DÉCOLLAGE DE PARAPENTE AGRÉÉE FFVL
- ZOU.LOUPS ET SES HUSKIES : CÂLINOThÉRAPIE ET CANI RANDONNÉE.
- BIKEPARK VTT DE DESCENTE
- CITYSTADE
- CINÉMA
- NOMBREUSES ASSOCIATIONS CULTURELLES ET SPORTIVES
- RENDEZ-VOUS ANNUELS : FÊTE DE L'ÉCOTOURISME, FÊTE FORAINE...



### TERRE DE GRANDE RANDONNÉE

#### ENVIE DE PAYSAGES À PERTE DE VUE ?

Depuis le Col de la Croix Cazard à 864 m d'altitude, empruntez une partie du GR7 sur la route des Crêtes : vous foulez la ligne de partage des eaux Atlantique-Méditerranée, vous surplombez le département de la Loire d'un côté, le Rhône de l'autre. Par temps clair, admirez la chaîne des Alpes avec le Mont Blanc, les Monts du Forez, le Pilat et le Mont Mézenc.

Découvrez nos 4 circuits balisés, nos 2 sentiers pédagogiques faune et flore, notre balade ludique Randoland, nos circuits VTT et depuis 2022, notre boucle itinérante « Terre de Tisseurs » de 60 km.

### CARNET DE VOYAGE

- Espace de location Espace VIOLAY 1004
- Halle du Randonneur
- Camping-car Park
- Aire de Bivouac
- Hébergements touristiques

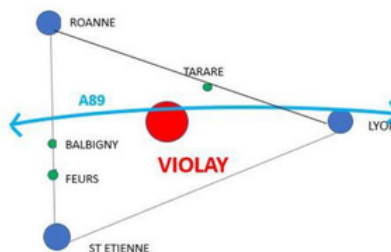

WWW.VIOLAY1004.FR





CLASSEMENT PAR POINTS



CLASSEMENT GÉNÉRAL



CLASSEMENT DES GPM



CLASSEMENT DES SPRINTS INTERMÉDIAIRES



CLASSEMENT DU COMBINÉ



CLASSEMENT DU MEILLEUR JEUNE



CLASSEMENT DU MEILLEUR COUREUR AURA

# Les Maillots Distinctifs



**CLASSEMENT GÉNÉRAL:** Porté par le leader du classement général. Sponsorisé par le Département de la Loire, le Pays Roannais, Dubuis et Vervas Métal.



**CLASSEMENT PAR POINTS:** Porté par le leader du classement par points. Sponsorisé par le Crédit Mutuel.



**CLASSEMENT DES GPM:** Porté par le leader du classement de la Montagne. Le maillot blanc à pois rouge est sponsorisé par Roannais Agglomération et Vervas Métal.



**CLASSEMENT DES SPRINTS INTERMÉDIAIRES:** Porté par le leader du classement par sprints intermédiaires. Sponsorisé par Paput Boissons et Michel Gouttenoire.



**CLASSEMENT DU COMBINÉ:** Porté par le leader du classement du combiné. Sponsorisé par Campagnolo.



**CLASSEMENT DU MEILLEUR JEUNE:** Maillot Blanc porté par le premier coureur de moins de 23 ans au classement général. Sponsorisé par Van et Loisirs 42 et Elan.



**CLASSEMENT DU MEILLEUR COUREUR AURA:** Porté par le premier coureur de la région Aura au classement général. Sponsorisé par Maisons du Massif Central, la Ville de Roanne et l'amicale des supporters du CR4C.



# Les équipes engagées

<b>DN1</b>		
<b>DN2</b>		
<b>DN3</b>		<b>ÉTRANGÈRES</b>

**Hors DN** CROSS TEAM | **LEGENDRE**

Dont 10 équipes de la Région Aura partenaire de l'événement



**MAIS L'ÉQUIPE LA PLUS IMPORTANTE C'EST CELLE DES BÉNÉVOLES**



# La caravane



## LE GRAND RETOUR

La caravane du TPR est de retour cette année. Les 10 véhicules du cortège mettront l'ambiance tout au long du week-end.

# Retro 2022



## CLASSEMENT FINAL

### PODIUM

ARNAUD TISSIÈRES  
TAO QUÉMERÉ

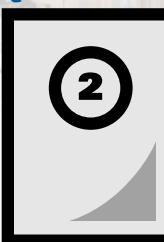

OLIVIER KNIGHT



# Les Grandes Victoires



## LE TPR POUR COSNEFROY

En 2017, Benoit Cosnefroy est un coureur déjà référencé au niveau amateur. Le pensionnaire du Chambéry Cyclisme Formation va passer professionnel fin juillet chez AG2R.

Pour une de ces dernières courses en amateur, Cosnefroy va réaliser un sacré numéro sur le TPR, manche de Coupe de France cette année-là. Classé 5ème de l'étape du samedi, il renverse le général le dimanche en direction de Vougy. Parti en costaud à 40km de l'arrivée, il réalise un sacré numéro pour remporter la 28ème édition du TPR.

Quelques mois plus tard, il sera champion du monde Espoir.

# Hertz

Hertz ROANNE

Location de voitures

Les voitures du TPR

SA MEIGNAN 48 bis rue Alfred de Musset

42300 MABLY ROANNE

04.77.72.44.19

[hertzroanne@wanadoo.fr](mailto:hertzroanne@wanadoo.fr)



# Les animations du TPR



**La soupe froide du vendredi soir est dédiée à l'association "Pour lui"**  
(recherche pour le cancer de la prostate)

**Et ses parrains**  
François PRALUS et Sophie SIGNORET



## LES FANFARONS CORDELLOIS "LA BANDA DU TERROIR"



Les Fanfarons Cordellois c'est une douzaine de musiciennes et de musiciens, basés à Cordelle dans la Loire à quelques kilomètres de Roanne.

Depuis une dizaine d'années, ils animent les fêtes de villages, les défilés, les carnivals, les événements sportifs, familiaux ou commerciaux en région Auvergne Rhône-Alpes. C'est un groupe très convivial, son répertoire est festif, souvent emprunté aux bandas du sud-ouest et engendre la bonne humeur pour toutes les générations. Pour mettre de l'ambiance avec de vrais instruments acoustiques, faire danser ou accompagner un événement, en jaune et bleu, Les Fanfarons Cordellois répondent toujours présent.



# CÔTE ROANNAISE

Loire Volcanique

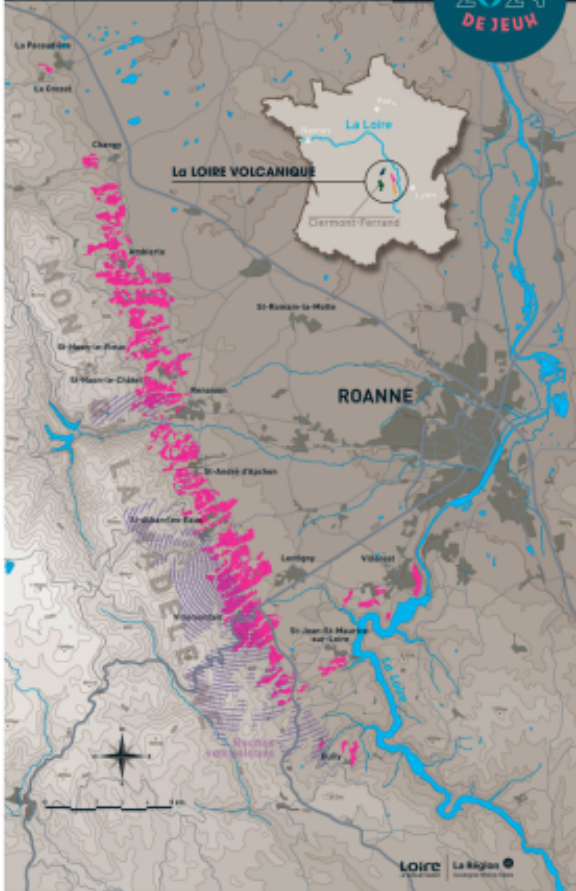

90% Cépage Gamay  
10% Autres cépages

215 hectares de vignes  
de +300 à +550 m d'altitude

30 caves particulières

[www.coteroannaise.fr](http://www.coteroannaise.fr)

# Roue Gastronomique

## Tour du Pays Roannais 2023

\*\*\*  
Troisgros  
Ouches

\*  
Château d'Origny  
Ouches  
04 77 72 52 67

\*  
Le Prieuré  
Ambierle  
04 77 65 63 24

\*  
Restaurant de la Loire  
Pouillys Charlieu  
04 77 60 81 36

Hôtel de Londres  
St Just en Chevalet  
04 77 63 30 48

L'Atelier  
Le Coteau  
04 77 68 12 71

Le Petit Prince  
St Alban les Eaux  
04 77 65 87 13

OMA  
Roanne  
04 77 71 24 54

Le Teroar  
Vougy  
04 27 62 96 71

Bonté divine  
Roanne  
04 77 71 53 10

1451  
Renaison  
04 77 64 25 34

L'Assiette  
Roannaise  
St-Forgeux-Lespinasse  
04 77 65 65 99

Auberge des délices  
Roanne  
04 77 71 68 34

Relais de l'Abbaye  
Charlieu  
04 77 60 00 88

Château de Champlong  
Villerest  
04 77 69 69 69

L'Auberge de Boisset  
Notre-Dame-de-Boisset  
04 77 62 82 73

Auberge du Belvédère  
Commelle-Vernay  
04 77 72 94 55

Ma chaumière  
Le Coteau  
04 77 67 25 93

Le Bel'vue  
Le Cergne  
04 74 89 87 73

Chez Nine  
Roanne  
04 77 67 38 16

Le Beaulieu  
Riorges  
04 77 23 12 27

Le Bouchon des Halles  
Roanne  
04 77 70 02 38

Auberge du Vieux Crozet  
Le Crozet  
04 26 54 63 22

Au Jardin Gourmand  
Roanne  
04 77 67 18 52

Hôtel de la Poste  
St Just en Chevalet  
04 77 65 01 42

Entre Deux Ô  
Roanne  
04 77 23 91 03

Deux repas d'exception à gagner par ticket gagnant



Crédit Mutuel





**Aux Vins de France**  
- Vins Champagnes Spiritueux -

Profitez des conseils de votre caviste,  
**Jacques Favier**  
en vin, champagne et spiritueux.

Visitez notre site Internet :  
[www.vinsdefrance-roanne.fr](http://www.vinsdefrance-roanne.fr)

118 rue Mulsant - 42300 Roanne  
Tél. : 04 77 71 16 63  
[vins-de-france@orange.fr](mailto:vins-de-france@orange.fr)



**FOLIE GOURMANDE**  
épicerie fine



Ouvert du Mardi au Samedi  
de 10h00 à 12h00 et de 14h30 à 19h00

04 77 69 50 75

[www.foliegourmande-roanne.fr](http://www.foliegourmande-roanne.fr)

[foliegourmande@orange.fr](mailto:foliegourmande@orange.fr)

118 bis, rue Mulsant  
42300 Roanne

**FOLIE GOURMANDE**  
épicerie fine



**Hôtel\*\* Restaurant  
Le Cheval Blanc**





**Hôtel\*\* Restaurant Le Cheval Blanc**  
8 avenue du 25 août 1944  
9140 Cerizay  
[www.hotel-restaurant-cerizay.com](http://www.hotel-restaurant-cerizay.com)  
[lechevalblanc.cerizay@gmail.com](mailto:lechevalblanc.cerizay@gmail.com)  
0549800577-0684845177

**CONTACT**  
**79140 CERIZAY**  
repas d'affaire, famille, communion, mariage, baptême, groupe  
0549800577-0684845177



**Dugourd  
& Game S.A.**

**Agence Immobilière**  
[www.dugourd-immo.fr](http://www.dugourd-immo.fr)  
**Location - Vente**

47, cours de la République - BP 156  
42303 Roanne Cedex - Parking République  
Tél 04 77 71 21 53 - Fax 04 77 70 76 39  
email : [agence@dugourd-immo.fr](mailto:agence@dugourd-immo.fr)

# Loire Ladies Tour

## LOIRE Ladies TOUR



R. r photographie

### UNE GRANDE PREMIÈRE

Le cyclisme féminin est en plein essor notamment dans la lignée du Tour de France féminin qui a repris ses droits en 2022. Néanmoins, le calendrier amateur et continental reste très restreint et les conditions de courses des coureuses cyclistes pas toujours optimales.

Bien conscient de ce constat, le CR4C Roanne a désiré faire partie du projet du Loire Ladies Tour. Celui-ci s'est concrétisé les 22 et 23 avril par une superbe course par étapes de niveau élite nationale, la première au sein du département. A Feurs puis à Riorges, les jeunes femmes ont pu en découdre sur des parcours variés tracés par Dominique Eono.

A l'initiative de ce projet RP Events, le Département de la Loire et le CR4C



R. r photographie





# LA PANTOUFLE RIT

04 77 78 45 15 - 06 40 84 60 80

lapantouflerit@orange.fr

www.lapantouflerit.fr



29 rue Maréchal Foch - 42300 ROANNE



BIKY, le service de location longue durée de Vélos à Assistance Électrique.



La solution économique, écologique et bonne pour votre santé pour vos trajets du quotidien !



Retrouvez toutes nos informations sur [www.bus-star.com](http://www.bus-star.com) BusStarRoanne star



OXYRIA SYNERGIE est composé d'OXYRIA, le bureau d'études techniques et ACTIV, le contractant général.



La pluridisciplinarité de nos équipes représente notre première force de proposition dans tous les domaines nécessaires pour vos projets.

## QUEL RÔLE POUR CHACUNE DE NOS ENTREPRISES ?

• **OXYRIA** maître d'œuvre, réalise vos aménagements de terrains ou de bâtiments et dirige vos travaux, relève vos terrains planifiés et développe durablement votre politique d'urbanisme, d'habitat et de développement urbain.

• **ACTIV** le promoteur, spécialiste du «clés en mains» à énergie positive, construit ou aménage vos locaux professionnels ou votre maison. Réalise votre installation photovoltaïque.

[www.oxyria.fr](http://www.oxyria.fr)

Oxyria Synergie

Oxyria.synergie



Optique

## Autres Regards

Siavosh BAKHTIPOUR  
Opticien diplômé

4-6 rue Alsace Lorraine - 42300 ROANNE

Tél. 04 77 68 65 24 - Fax 04 77 71 97 72

[autresregards2@wanadoo.fr](mailto:autresregards2@wanadoo.fr)

Pour homme ou pour femme, vous trouverez

**Lunette de vue**  
**Lunette de soleil**  
**Lunette de sport**

Nos marques

Channel, Tom Ford, Jean-François Rey, Rayban, Dior, Discared2, Burberry, Givenchy, Maujim, Emilio Pucci, Roberto, Tod's, Marcjacobs



ARTISAN BOULANGER PATISSIER DE TRADITION

2 ADRESSES :

RIORGES CENTRE

04 77 70 41 36

RIORGES AVENUE DE PARIS

04 77 60 73 32

# Magasin d'usine

Retrouvez nos produits dans le magasin d'usine à Mably :  
ZI la Demi-lieue.

NOUVEAUX HORAIRES :  
**OUVERT non stop**  
du lundi au vendredi  
• de 9h30 à 17h30 •

**Chaque jour, des PROMOTIONS !**

Suivez-nous !



VALENTIN  
TRAITEUR

Fabricant de produits traiteurs frais à Mably

**mangez local !**

- pâtisseries salées • pizzas, quiches •
- gnocchis à poêler • plats cuisinés • aspics •
- **NOUVEAU** pâtés en croûte •
- yaourts Maison COLLET •



# Espace Borgnat

ECONOMISEZ JUSQU'À  
**-35%**  
SUR LE TARIF NEUF



ET PROFITEZ D'UN CHOIX DE PLUS DE 800 VEHICULES DISPONIBLES TOUTES MARQUES !!

SITE WEB : [www.borgnat-automobiles.fr](http://www.borgnat-automobiles.fr)

Pierre-Adrien MAYERE  
04 77 70 92 80

Daniel MAYERE  
04 77 70 92 79

Théo VIAILLY  
04 77 70 92 78



**1€** LES PLAQUETTES DE FREIN  
POUR L'ACHAT ET LE MONTAGE DE DISQUES DE FREIN\*

BOSCH

FERODO



+30  
POINTS  
DE CONTRÔLE  
OFFERTS\*



GARAGE **EXPERT**  
ESPACE BORGNAT

Devis  
et rendez-vous  
sur **AD.FR**

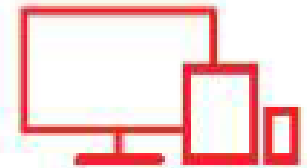

# oimitri

hop  
SOCIÉTÉ NATIONALE  
DES MEILLEURS COIFFEURS  
DE FRANCE

ELEVEN  
MULTI-MEDIA

L'ANNEXE BY DIMITRI VIAL

**DITA**  
BY DIMITRI VIAL®

23 RUE BEAULIEU  
TEL : 0477722602

RDV EN LIGNE : [WWW.DIMITRIVIAL.FR](http://WWW.DIMITRIVIAL.FR)



Scannez-moi !



Nathalie et Frédéric STALPORT

## RESTAURANT MA CHAUMIÈRE

Fermé Dimanche Soir, Lundi et Mardi soir  
Nos salles sont climatisées

SALLES DE SÉMINAIRE

3 rue St Marc 42120 Le Coteau  
Tél : 04 77 67 25 93 / Fax : 04 77 23 35 94

Email : [ma-chaumiere@wanadoo.fr](mailto:ma-chaumiere@wanadoo.fr) - Site internet : [www.machaumiere.fr](http://www.machaumiere.fr)

grenouilles  
tous les jours



Bmiel  
Besacier  
Depuis 1905

Bmiel  
Besacier  
Depuis 1905

Bmiel  
Besacier  
Depuis 1905

Bmiel  
Besacier  
Depuis 1905

Bmiel  
Besacier  
Depuis 1905

Bmiel  
Besacier  
Depuis 1905

**Uniques cakes, riches de savoureux parfums**

**La Boîte à Cake**  
DEPUIS 1994

FABRIQUÉS EN FRANCE DANS LA RÉGION ROANNAISE ! VENTE DIRECTE À L'USINE !

Tél. 04 77 60 78 92 - ZA La Croix St-Paul - 42720 BRIENNON - [contact@boite-a-cake.com](mailto:contact@boite-a-cake.com) - [www.boite-a-cake.com](http://www.boite-a-cake.com)

# GP de Vougy



Nous avons vécu une superbe édition du Grand Prix de Vougy, pour le centenaire de l'événement. Les festivités organisées par le comité de la Fête ont duré tout le week-end. Le dimanche la course fut belle avec un peloton fourni et un bon comportement des coureurs du CR4C. L'épreuve reine du lundi et son juge de paix, la montée de Parras a été impitoyable pour les coureurs.



**Auto'Nome**  
Contrôle

**Contrôle technique automobile**  
centre indépendant

**C. T. A.**  
54, quai Cdt-Lherminier - ROANNE - 04 77 70 12 08

**I. C. T. A.**  
209, rue de Charlieu - ROANNE - 04 77 71 21 11

**TACTIL**  
ZAC les Plaines - 42120 PERREUX - 04 77 62 08 88



**Isabelle et Thierry Jacquet**  
vous invite à découvrir leur société.  
Venez nous rencontrer nous répondrons à  
vos attentes, projets et questions.

*Pour vous accueillir dans les meilleures conditions,  
merci de confirmer votre présence*

Pour nous contacter :  
**France Espace Événements Podiums**  
24 rue des Terranes - 71140 Bourbon-Lancy  
franceespaceevenementspodiums@aol.fr

**06 19 57 25 13**



**Ne jetez plus vos papiers de bureaux,  
nous les collectons gratuitement.**

Le papier est mis en balles sur notre centre de tri et repart  
dans la filière « recyclage »

**PRESERVONS NOTRE PLANETE AVEC DE SIMPLES  
GESTES AU QUOTIDIEN**

**04 77 62 44 02**





# Nos épreuves



Kévin Vauquelin, vainqueur du Grand Prix de Fourneaux en 2019 fait partie des nombreux coureurs à être passé pro après avoir remporté une belle épreuve régionale organisée par le CR4C

ST-SYMPHORIEN-SUR-COISE,  
POMMIERS-EN-FOREZ,  
FOURNEAUX



DES ÉPREUVES TREMPLINS  
POUR LES JEUNES COUREURS



**MARBRERIE  
TAILLE DE PIERRE  
POSE DE CARRELAGE**

Confection sur mesures de plans de cuisine, de salle de bain, escaliers, tables...



[www.gosetto-freres.fr](http://www.gosetto-freres.fr)

178 rue de Charlieu 42300 Roanne - tél. 04 77 70 02 40 - sarlgosetto@gmail.com

# Gosetto frères

## pierre & carrelage



**CARRIERES  
CONCASSAGE MOBILE  
TRANSPORTS  
FORAGE MINAGE**



BP 6 - 42430 ST JUST EN CHEVALET  
Tél : 04 77 65 04 22 / Fax : 04 77 65 14 89

**30 ANNÉES D'EXPÉRIENCE**

Conseil • Sécurité • Expérience • Continuité • Qualité

Serrurerie • Métallerie • Châssis-alu • Portes de garage  
Contrôle d'accès • Automatisation de portails • Électricité



**VERVAS  
METAL**



Tél. 04 77 72 04 03 • Fax 04 77 70 81 51 • [www.vervasmetal.com](http://www.vervasmetal.com) • [contact@vervasmetal.com](mailto:contact@vervasmetal.com)





# VOTRE SPECIALISTE EN CYCLES ERIC MULOT

1 Bis Rue Jean Macé  
42300 ROANNE  
TEL 04 77 68 66 21  
[espacecsc@nerim.net](mailto:espacecsc@nerim.net)



A votre service du Mardi au Vendredi 9h-12h/15h-19h Samedi 9h-12h /14H30/18H30

## LAPIERRE®

RIDE WITH STYLE!

### SHIMANO



04 77 78 70 79 Côté Fleurs Création



Mariage



Plaisir d'offrir



Deuil



Notre site

3 route de  
Briennon  
42300 - Mably



Notre site

# serres de Sommières

Fleurs & Plantes

Décorations florales



Mariages, réceptions

Légumes, aromatiques, plantes fleuries

Location de plantes



94 allée Barlotti - 42 720



04 77 71 16 91

# Cegelec

Roanne Tertiaire



BERTRAND CHOCOLATIER  
— ROANNE —



**BOUTIQUES**  
*Pour mieux vous servir*

44, rue Charles de Gaulle  
42300 ROANNE

3, rue de l'artisanat  
42120 LE COTEAU

[www.bertrandchocolatier.com](http://www.bertrandchocolatier.com)

**Secouristes Français**  
Croix Blanche

POSTES DE SECOURS FORMATIONS SOUTIEN AUX POPULATIONS

Association du Roannais 06 08 62 40 75  
sfcf.roannais@gmail.com [www.secouristescroixblanche42.org](http://www.secouristescroixblanche42.org)

**Laurent VILLECOURT**

Plâtrerie  
Peinture, façade  
Décoration intérieure

22 bd des Belges  
42120 LE COTEAU  
Tél. 04 77 64 99 27  
Fax 04 77 64 99 07

[contact@villecourt-platerie-peintre-42.fr](mailto:contact@villecourt-platerie-peintre-42.fr)

**CARROSSERIE**

**N. GOUTAUDIER**

44, rue Hoche - 42300 Roanne  
Tél. 04 77 70 89 04 / Port. 06 79 80 43 21  
[carrosserie.ngoutaudier@wanadoo.fr](mailto:carrosserie.ngoutaudier@wanadoo.fr)

**TAXI AMBULANCE THOMAS**

**Ambulances - Taxis - VSL - TPMR**

Communes de stationnements  
• Chandon • Commelle-Vernay • Coutouvre • La Pacaudière  
• Parigny • St-Just-la-Pendue • St-Nizier-sous-Charlieu • Villemontais

Mail : [taxi.thomas.roanne@gmail.com](mailto:taxi.thomas.roanne@gmail.com)

130, rue de Charlieu  
42300 ROANNE ☎ 04 77 70 07 23  
[www.ambulance-taxi-roanne.fr](http://www.ambulance-taxi-roanne.fr)

**CUPILLARD**  
immobilier

Sarl MC IMMO  
74, Avenue de Paris  
42300 ROANNE  
[ag.roanne@cupillard-immo.com](mailto:ag.roanne@cupillard-immo.com)  
04.77.70.15.55

[www.cupillard-immo.com](http://www.cupillard-immo.com)

Comme chaque année, la présentation des coureurs a lieu au mois de février au lycée de Chervé. Un bel événement qui est toujours l'occasion de faire de belles rencontres, entre partenaires, coureurs, anciens coureurs et supporters.



# La Présentation des coureurs



CIRA  
Restauration

Mangez  
comme vous  
aimez

Cafétéria - Restaurant - Plateaux repas entreprise  
Organisateur de réception - Location de salle



32 Boulevard Valmy - 42300 ROANNE

04 77 72 97 22

www.cira-restauration.com | contact@cira-restauration.com



Partenaire véhicule de  
nos organisations

Vitrines  
de Roanne



Découvrez le blog  
des résidences autonomie  
La Chacunière & Le Pary



La Chacunière - Le Pary

Résidences Autonomies Réseau ACPPA

2 RÉSIDENCES AUTONOMIE à ROANNE

La Chacunière: 9 Rue Marengo

Le Pary: 42 Avenue de Paris

Appartements disponibles, retrouvez nous:

Au secrétariat pour tous renseignements ou visites: 04.77.67.45.13

Sur le site: <https://residenceautonomie-lachacuniere.groupe-acppa.fr>

Sur notre blog: [chacuniere-lepary.groupe-acppa.fr](https://chacuniere-lepary.groupe-acppa.fr)



4ème 3ème en alternance  
3ème option défense  
BAC PROFESSIONNEL SERVICES AUX PERSONNES ET AUX TERRITOIRES ( alternance et apprentissage )  
CAP AEPE ( apprentissage )  
TITRE PROFESSIONNEL AGENT DE RESTAURATION ( apprentissage )

Prenez contact avec nous : 04.77.65.30.53

**MFR**  
CULTIVONS LES RÉUSSITES



# Michel GOUTTENOIRE





**BOUCHERIE CHARCUTERIE  
PLATS CUISINES**

128 rue de Charlieu  
42300 ROANNE  
04 77 71 70 34

RN 7  
42470 ST SYMPHORIEN DE LAY  
04 77 64 76 99



# Traclet

Le plus grand choix de chapeaux en France

4, Rue de Cadore 42300 Roanne  
[www.chapellerie-traclet.com](http://www.chapellerie-traclet.com)



## RESTAURANT MA CHAUMIÈRE

grenouilles tous les jours

Fermé Dimanche Soir, Lundi et Mardi soir  
Nos salles sont climatisées  
SALLES DE SÉMINAIRE

3 rue St Marc 42120 Le Coteau  
Tél : 04 77 67 25 93 / Fax : 04 77 23 35 94

**Nathalie et Frédéric STALPORT**

Email : [ma-chaumiere@wanadoo.fr](mailto:ma-chaumiere@wanadoo.fr) - Site internet : [www.machaumiere.fr](http://www.machaumiere.fr)





Aménagement de chemins  
Lotissements  
Enrobés à froid et à chaud  
Cours et accès particuliers  
Plateformes industrielles



Agence de Roanne  
81 Chemin moulin tampon  
42120 PERREUX  
Tél : 04.77.67.29.55



Pour suivre toutes nos actualités !

[www.elan-new.com](http://www.elan-new.com)

Pour nous trouver :  
ELAN-GROUPE HEXAPAGE



Optimisez votre organisation  
*durablement.*



Dématérialisation   Impression & Numérisation   Téléphonie & Lien internet   Travail & Outils collaboratifs



Siège social :  
250 rue de la Maladière  
42120 PARIGNY



04.77.23.63.00



**PARTENAIRE**  
de toutes vos  
*passions*



**VAN ET LOISIRS 42**  
IDYLCAR ROANNE  
CAMPING CAR neuf & occasion • ACCESSOIRES

6 av. de la Marne 42300 ROANNE | tél. 04 77 66 49 72 | [www.van-loisirs-42.fr](http://www.van-loisirs-42.fr)





**DESBENOIT**  
une signature de confiance

Ventilation  
Chauffage  
Climatisation  
Plomberie-Sanitaire  
Énergies Renouvelables

31 Bd des Etines, 42120, Le Coteau  
www.desbenoit-cl.com  
04 77 67 14 44



Uniques cakes, riches de savoureux parfums



FABRIQUÉS EN FRANCE DANS LA RÉGION ROANNAISE ! VENTE DIRECTE À L'USINE !

Tél. 04 77 60 78 92 • ZA La Croix St-Paul - 42720 BRIENNON • contact@boite-a-cake.com • www.boite-a-cake.com

Charpente-Ossature bois-Couverture-Zinguerie

SAS

**LESPINASSE**  
**Toitures**

32 route de Sorillard 42190 ST-HILAIRE SOUS CHARLIEU  
tél : 04 77 60 13 24 - mail : contact@lespinasse-toitures.com



## LE CRÉDIT MUTUEL EST PARTENAIRE DE VOTRE ASSOCIATION

GRÂCE AU PARTENARIAT ENTRE LE CRÉDIT MUTUEL  
ET LE CR4C ROANNE, VOUS BÉNÉFICIEZ D'OFFRES  
EXCLUSIVES.

Scannez-moi !



**50€**  
offerts<sup>(2)</sup>  
à l'association



**50€**  
offerts<sup>(2)</sup>  
à l'association



# Crédit Mutuel

LE COTEAU

42 AVENUE DE LA LIBERATION, 42120 LE COTEAU

07381@creditmutuel.fr

(1) Offre de 50 € valable jusqu'au 31/08/2024, réservée aux personnes physiques majeures et capables, licenciées/membres de l'association, pour toute entrée en relation avec une Caisse de Crédit Mutuel participant à l'opération, sous réserve de l'existence d'une convention de partenariat entre l'association et ladite Caisse de Crédit Mutuel. Le versement des 50 € est subordonné à l'ouverture d'un livret et à la présentation de sa licence ou de sa carte de membre de l'association partenaire de la Caisse de Crédit Mutuel. L'entrée en relation est soumise à l'accord de la Caisse de Crédit Mutuel. Pour les mineurs, la souscription doit être effectuée par le représentant légal.

(2) Sous réserve de l'existence d'une convention de partenariat entre l'association et la Caisse de Crédit Mutuel et de l'entrée en relation d'un licencié/membre avec la Caisse de Crédit Mutuel dans les conditions précisées dans le point (1).

Caisse Fédérale de Crédit Mutuel - RCS Strasbourg B 588 505 354.

Armorlux  
www.armorlux.com

ROANNE  
63, rue du Maréchal Foch | 04 77 71 18 16  
roanne@armorlux.com

DES COIFF

TIGI Styliste  
Visagiste

HORAIRES :  
Mardi au Jeudi 9h - 18h  
Vendredi 8h30 - 19h  
Samedi 8h - 17h

Botanea

148, rue Mulsant - 42300 Roanne Tél. 04 77 71 26 53

ETALAGISTE  
DECORATEUR

SERGE DUMAS  
124, rue du Château d'eau  
42153 - RIORGES  
Tel: 06 03 51 07 33  
04 77 70 03 14

HELIO-SERVICE  
L'imprimeur branché !

www.helio-service-roanne.fr  
helio-service-mcb@orange.fr  
couleurservice.roanne@gmail.com

44 rue de Clermont 42300 Roanne  
Tél. : 04 77 71 43 20  
Fax : 09 70 60 20 31

Ouvert du lundi au vendredi  
8h30-12h/14h-18h

PHOTOCOPIES / FAX / MAIL PC EN LIBRE-SERVICE  
TIRAGES DE PLANS PHOTOS D'IDENTITÉ / PERMIS A.N.T.S.  
OBJETS & TEXTILES PERSONNALISÉS TOUS REPORTAGES PHOTO

f i

ACO'DIS  
63

La communication  
par l'objet !

ARTISAN POISSONNIER

LE VIVIER DES HALLES  
POISSONNERIE AUX HALLES DIDEROT  
35 Rue Diderot, 42300 Roanne



Cegelec  
Roanne Tertiaire



AXA réinventons / notre métier

Olivier SALQUE - Jean-Michel MOUSSIÈRE - Guillaume GERBE

Agents généraux AXA associés  
Toutes Assurances Particuliers et Entreprises - Santé - Placements - Prévoyance

13 Places des promenades 9 Rue Anatole France 11 Rue Charles de Gaule  
42300 Roanne 42300 Roanne 42190 Charlieu  
Tel: 04.77.71.25.41 Tel: 04.77.72.11.72 Tel: 04.77.69.09.99

Partenaire du CR4C Roanne

27, Boulevard Jean-Baptiste Clément  
42300 ROANNE  
04-27-26-00-16

Boulangerie - Pâtisserie  
RémI MATHIEU

1, Place Georges Clémenceau  
42300 ROANNE  
04-77-71-70-70

[www.boulangerie-remimathieu-roanne.com](http://www.boulangerie-remimathieu-roanne.com)  
Rejoignez-nous sur FACEBOOK « boulangerie remi mathieu »

**SOPLICA** SOPLICA ROANNE

Vente et dégustation  
24 parfums à apprécier en shooters  
cocktail ou desserts

TREILLE Thierry  
Té : 06 30 01 24 47  
treillethierry@gmail.com  
Siret : 413 105 131

**Cegelec**  
Roanne Tertiaire

Radio Val de Reins  
**RV9**  
93.6  
101.0  
101.4  
104.6  
107.0  
**RADIO**  
La Radio entre Rhône et Loire  
04 74 89 08 09  
[www.RV9radio.fr](http://www.RV9radio.fr)

**20**  
**TERRE**  
**DE JEUX**  
**24**

Le **13 Juillet** prochain...

**ROANNE FÊTE LE TOUR**

dès **8h30** animations au Scarabée  
dès **11h** passage de la Caravane  
dès **13h** passage des Coureurs

RIORGES ROANNE LE COTEAU PERREUX MONTAGNY COMBRE

Programme complet sur [aggloroanne.fr](http://aggloroanne.fr)

TOUR France ROANNE Site Départemental  
SITE DÉPART 2023

roannais AGGLOMERATION



Votre Service Informatique de Proximité

MATERIELS INFORMATIQUES

Vente - Installation - Maintenance

CONSOMMABLES

LOGICIELS DE GESTION

ORGANISME DE FORMATION

ASSISTANCE TELEPHONIQUE

SOLUTIONS RESEAUX

Tél 04 77 23 17 53 - aci@ac-informatique.fr

## LE BAR TABAC PRESSE FDJ LES SABLES



33 Route de Briennon  
42300 Mably  
Ouvert 7j / 7j



## La Taverne Alsacienne



Wifi  
Gratuit

## BAR - BRASSERIE

Ouvert 7J/7

SERVICE MIDI ET SOIR  
REPAS DE GROUPE

SPÉCIALITÉ  
CHOUROUTE  
sur place ou à emporter



2 Place de la Paix 42300 ROANNE 04 77 71 21 14

# Studio Coiff 26



Coiffe, habille et maquille  
les hôtesse du TPR  
depuis plus de 10 ans

Gestion des hôtesse du TPR - Coiffure, maquillage, habillage  
2 Boulevard Edgar Quinet - 42300 ROANNE



**PAPUT BOISSONS**

45, Quai du Canal 42300 ROANNE  
Tél 04 77 68 24 95 / Fax 04 77 70 97 81



**ACHETER - VENDRE - ESTIMER**

*Pour votre projet immo, je mouille le maillot !*

**Ludovic REGNARD**

Votre conseiller immobilier

**07 50 29 58 68**



mon-habitat.com

● 53 Rue Jean Jaurès - 42300 Roanne

*La meilleure adresse pour trouver la vôtre !*

Agent commercial - RSAC Roanne n° 433 983 269

**Vitrines**  
de Roanne

(Nouvelle  
carte !)  
Demandez-la  
à votre  
commerçant

Adhérez  
au programme de  
**fidélité**

AVEC CAGNOTTAGE  
MULTI-COMMERCES

et profitez  
de nombreux avantages !



[vitrinesderoanne.com](http://vitrinesderoanne.com)

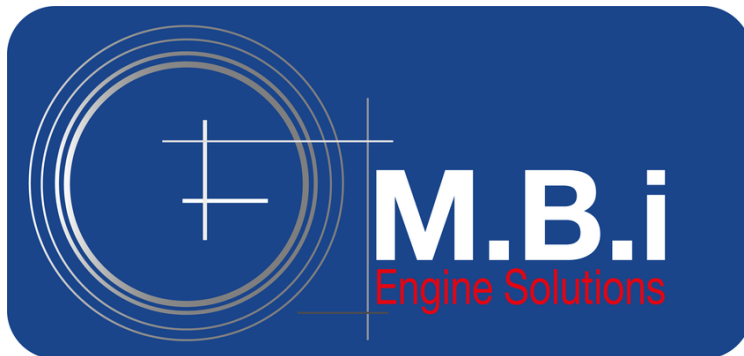

**Agence de Roanne**

348, avenue Charles de Gaulle - 42153 Riorges

T/ 04 77 23 69 50 - [roanne@eurovia.com](mailto:roanne@eurovia.com)

[www.eurovia.fr](http://www.eurovia.fr)



# Fabricant - Installateur

de bien être !



Menuiserie Aluminium  
**A.C.P.**  
Vérandas et Fermetures

04 77 67 36 83

Véranda - Porte - Fenêtre - Coulissant - Volet - Store  
139 Rue Michel Rondet - La villette - 42153 Riorges

## GARAGE L'ELYSEE FOREZIEEN

Julien TIZIANEL

27, Rue Elisée-Reclus  
42300 ROANNE

Tél. 04 77 71 75 57

Fax 04 77 70 84 41



Mail : elyseeforezien@yahoo.fr - Mobile : 06 08 71 55 25



Réparation et Vente  
Toutes marques  
Sans permis  
2 roues

Pour mieux vous servir, les imprimeries :



ont fusionné pour rejoindre le groupe :

**auraprint-x**  
SCOP - SOLUTIONS

**AURAPRINT-X, C'EST À CE JOUR :**

- 3400 m<sup>2</sup> de production sur 2 sites dans les départements 42 et 43
- 50 collaborateurs dont 22 associés
- Impression offset et numérique tous supports
- Un parc façonnage et embellissement en constante évolution



Notre nouvelle adresse :  
Route de Roanne • 42840 MONTAGNY

Tél. : 04 77 71 62 29  
direction@lesiag.fr



**Vitrines**  
de Roanne



**ECEC Etanchéité**



253 rue des 4 chemins - 69390 MILLERY  
Tél. : 04 78 05 43 33 - Fax : 04 72 31 03 87  
e.mail : ecec.etancheite@orange.fr

- Analyse, diagnostic, Solutions, devis
- Réparations, Entretien, rénovation

**LA GARANTIE DE BONNE FIN, DE SÉCURITÉ ET DE QUALITÉ  
DE TOUS VOS TRAVAUX D'ÉTANCHÉITÉ**



10 SEPTEMBRE

# LA RÉMI CAVAGNA

CYCLOSPORTIVE

35KM/68KM/107KM/150KM

## NOTRE CYCLOSPORTIVE

Organisé avec le département de la Loire dans le cadre du développement du territoire, cet événement s'adresse aux amateurs de cyclisme.

Chacun peut participer et le club apporte une importance particulière à l'expérience du participant: sécurité, parcours, ravitaillement, repas d'après course...

Surtout les parcours empruntent quelques unes des plus belles routes du Roannais. Une remontée des gorges de la Loire d'abord puis plusieurs ascensions qui sont des références au niveau local: les Trois Croix (Croix du Sud, Croix du Lac, Croix Trevingt) et la redoutable Loge des Gardes. Une super expérience avec en plus un choix large de parcours (4 au total dont certain ouvert aux VAE)

PLUS D'INFOS SUR LE SITE INTERNET DE  
L'ÉPREUVE:

[www.cycloportive-laremicavagna.com](http://www.cycloportive-laremicavagna.com)

**The ORIGINALS CITY**  
HOTEL HELIOS ROANNE

55 ROUTE DE PARIS  
42300 ROANNE MABLY

www.hotel-helios-roanne.fr  
04 77 67 29 13

Au départ de Roanne, survolez les gorges de la Loire

# ROANNE GYROCOPTERE

L'émotion... grandeur nature

60 min **169€**  
Tour de la plaine du roannais ou Vichy

30 min **109€**  
Château de la Roche Et Gorges de la Loire

**NOUVEL APPAREIL**  
+ confortable & + rapide

40 min **129€**  
Barrage de Renaison, Château de la Roche et Gorges de la Loire

20min **79€**  
Lac de Villerest

Possibilité de prise de vue de votre habitation\*  
\*sous réserve d'accessibilité aérienne

**ROANNE GYROCOPTERE**  
06 85 52 93 66  
roanne.gyrocoptere@gmail.com

*Envie d'une idée de cadeau original ?  
Offrez à vos proches un vol en gyrocoptère*

\* L'avion est classé ULM, un seul passager est autorisé à bord. La réglementation et la structure nous limitent en poids. Poids maximum autorisé pour le passager 110kg.



Maison Grisard

Boucher  
Charcutier  
Traiteur

Halles Diderot - ROANNE  
Tél. 04 77 70 21 44

Avenue Centrale - ARSENAL  
Tél. 04 77 68 34 05 - Fax 04 77 71 08 41

www.maison-grisard.com

Apéritif dînatoire, Buffet, Lunch, Réceptions...



ARTISAN BOULANGER PATISSIER DE TRADITION

2 ADRESSES :

**RIORGES CENTRE**  
04 77 70 41 36

**RIORGES AVENUE DE PARIS**  
04 77 60 73 32

PÂTISSERIE  
LA FRAMBOISINE  
RIORGES



helio42@orange.fr

Tél. 04 77 71 43 20  
Fax 09 70 60 20 31

www.helio-service-roanne.fr

36 Rue de Clermont  
42300 ROANNE

**OUVERT**  
Du Lundi au Vendredi  
8h30-12h00 • 14h00-18h00



# Nos organisations

## CALENDRIER

<b>CHALLENGE OXYRIA À VOUGY</b>	<b>09/04</b>
<b>GRAND PRIX DE VOUGY</b>	<b>10/04</b>
<b>LOIRE LADIES TOUR</b>	<b>22-23/04</b>
<b>CHAMPIONNATS AURA</b>	<b>04/06</b>
<b>GP DE ST SYMPHORIEN SUR COISE</b>	<b>17/06</b>
<b>TOUR DU PAYS ROANNAIS</b>	<b>30/06 au 2/07</b>
<b>GRAND PRIX DE POMMIERS EN F.</b>	<b>28/08</b>
<b>PRIX DU PARC MARLY À MABLY</b>	<b>2/09</b>
<b>LA RÉMI CAVAGNA</b>	<b>10/09</b>
<b>GP DE FOURNEAUX</b>	<b>1/10</b>

# Organigramme du CR4C

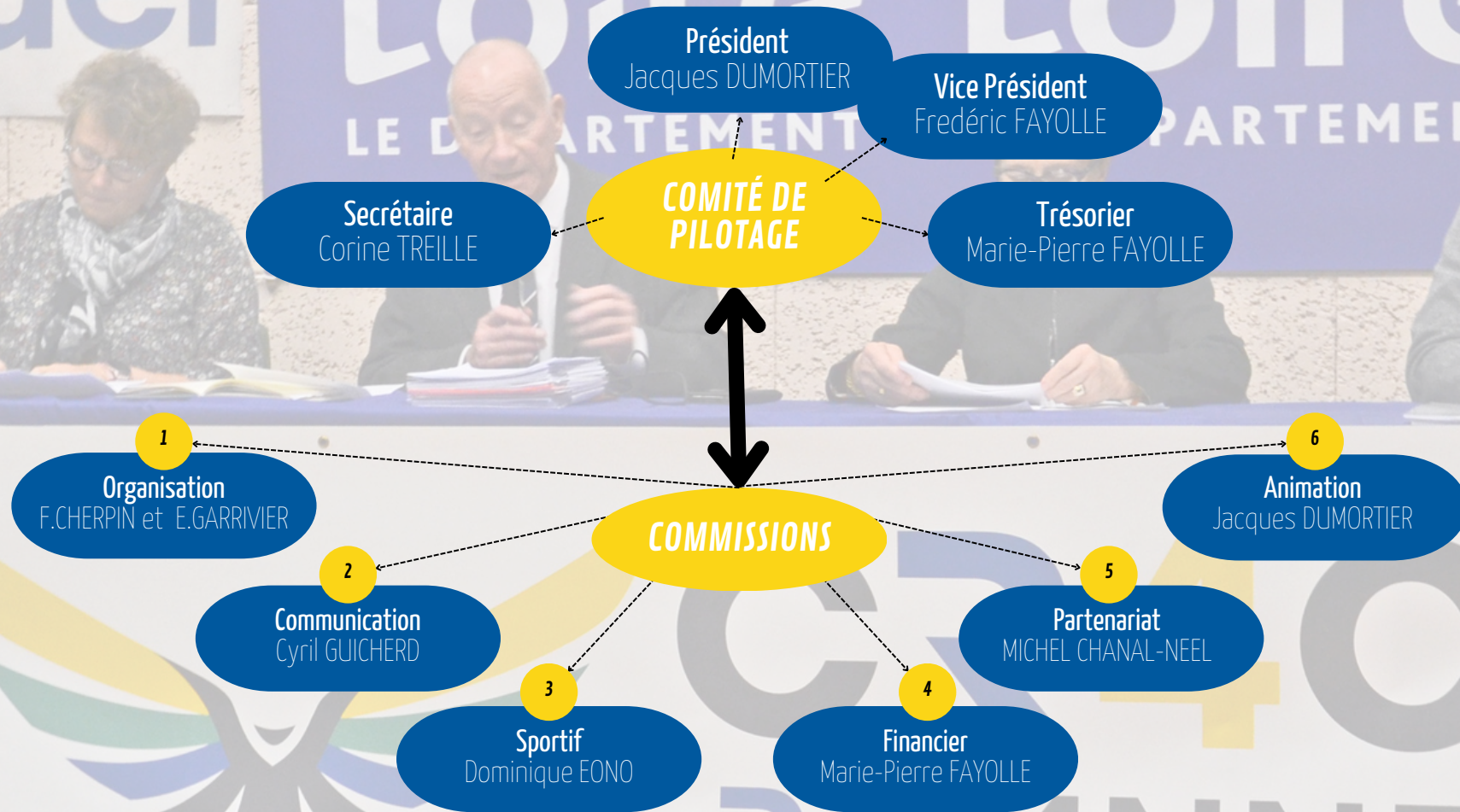

cr4croanne42@gmail.com



www.cr4croanne.org



cr4croanneofficiel



cr4croanne



cr4croanne



équipe cycliste DN CR4C Roanne



Saison 2023

Loire  
LE DÉPARTEMENT

VILLE DE  
Roanne  
L'esprit sport

Crédit Mutuel

OXYRIA  
SYNÉSIS

SELLE  
SMP SUOMY

LOOK Campagnolo

FACE  
Le fabricant Cycliste Italien - 2200 LAMBERT

Fenioux  
multi Sports  
Nutrition Sportive



